BÊ TÔNG VIỆT-NHẬT

CHẤT LƯỢNG TẠO NÊN THƯƠNG HIỆU

CÔNG TY CỔ PHẦN KỸ NGHỆ BÊ TÔNG VIỆT NHẬT
Đ/c Thôn Quế, Xã Hướng Đạo, Huyện Tam Dương, Tỉnh Vĩnh Phúc
Điện thoại: 02112 212 888 - Hotline: 0948 15 25 35
Website: kynghevietnhat@gmail.com

NỘI DUNG HỒ SƠ NĂNG LỰC

1. LỜI GIỚI THIỆU

Tên Công ty : **Công ty cổ phần kỹ nghệ bê tông Việt Nhật**

Tên viết tắt : VIET NHAT CONCRETE.JSC

Địa chỉ trụ sở chính : Thôn Quế - Xã Hướng Đạo – Huyện Tam Dương – Tỉnh Vĩnh Phúc
Mã số thuế: 2500569052 Điện thoại : 02112 212 888

Website: vietnhatvinhphuc.vn Mail: kynghevietnhat@gmail.com

Công ty cổ phần kỹ nghệ bê tông Việt Nhật tự hào là đơn vị có tốc độ phát triển và thị phần lớn nhất hiện nay tại thị trường Vĩnh Phúc về lĩnh vực sản xuất bê tông thương phẩm, nguyên vật liệu xây dựng và phát triển hạ tầng. Ngoài ra, công ty chúng tôi còn kinh doanh một số ngành khác như: cho thuê máy móc thiết bị công trình, cho thuê xe vận chuyển bê tông, bơm thuê bê tông, vận tải …

Thấu hiểu nhu cầu của khách hàng, không ngừng đổi mới về mọi mặt để bắt kịp xu hướng của thời đại, công ty chúng tôi luôn cố gắng nỗ lực để đem đến những sản phẩm đa dạng, phong phú, phù hợp với từng điều kiện và nhu cầu của từng quý khách hàng. Năng lực vận tải cũng luôn được quan tâm đầu tư liên tục, đảm bảo tối đa vấn đề tiến độ và thời gian.

Với đội ngũ cán bộ công nhân viên trẻ trung và được đào tạo bài bản, chúng tôi luôn mang trong mình một tinh thần làm việc trách nhiệm, cầu tiến, một sự đoàn kết đồng lòng, quyết tâm phấn đấu đưa Công ty phát triển mạnh mẽ không chỉ trong khu vực mà còn lan tỏa sức ảnh hưởng ra các khu vực lân cận trong tương lai.

Để có được những kết quả đó, chúng tôi vô cùng biết ơn sự hợp tác của các quý đối tác đã, đang và sẽ song hành cùng chúng tôi trong suốt chặng đường. Sự quan tâm, tin tưởng của qúy đơn vị giúp cho chúng tôi luôn cố gắng giữ vững chứ TÍN một cách hoàn mỹ nhất.

Với mong muốn được hợp tác và cùng phát triển, chúng tôi nồng nhiệt chào đón quý vị đến với Công ty cổ phần kỹ nghệ bê tông Việt Nhật, đến với những sản phẩm chất lượng cao trên nền tảng của sự thân thiện và hiệu quả.

2. GIẤY PHÉP ĐĂNG KÝ KINH DOANH

SỞ KẾ HOẠCH VÀ ĐẦU TƯ
TỈNH VĨNH PHÚC
PHÒNG ĐĂNG KÝ KINH DOANH

CỘNG HÒA XÃ HỘI CHỦ NGHĨA VIỆT NAM
Độc lập – Tự do – Hạnh phúc

GIẤY CHỨNG NHẬN ĐĂNG KÝ DOANH NGHIỆP
CÔNG TY CỔ PHẦN

Mã số doanh nghiệp: 2500569052

Đăng ký lần đầu: ngày 20 tháng 07 năm 2016
Đăng ký thay đổi lần thứ: 2, ngày 14 tháng 06 năm 2021

1. Tên công ty

Tên công ty viết bằng tiếng Việt: CÔNG TY CỔ PHẦN KỸ NGHỆ BÊ TÔNG VIỆT NHẬT

Tên công ty viết bằng tiếng nước ngoài:

Tên công ty viết tắt:

2. Địa chỉ trụ sở chính

Thôn Quế, Xã Hướng Đạo, Huyện Tam Dương, Tỉnh Vĩnh Phúc, Việt Nam

Điện thoại: *0948 152 535* Fax:

Email: Website:

3. Vốn điều lệ

Vốn điều lệ: 40.000.000.000 đồng.

Bằng chữ: Bốn mươi tỷ đồng

Mệnh giá cổ phần: 100.000 đồng

Tổng số cổ phần: 400.000

4. Người đại diện theo pháp luật của công ty

* Họ và tên: NGUYỄN NGỌC KHÁNH Giới tính: *Nam*

Chức danh: Giám đốc

Sinh ngày: *25/03/1992* Dân tộc: *Kinh* Quốc tịch: *Việt Nam*

Loại giấy tờ pháp lý của cá nhân: *Chứng minh nhân dân*

Số giấy tờ pháp lý của cá nhân: *026092000421*

Ngày cấp: *04/05/2015* Nơi cấp: *Cục Cảnh sát ĐKQL cư trú và DLQG về dân cư*

Địa chỉ thường trú: *Khu phố 1, Phường Đồng Tâm, Thành phố Vĩnh Yên, Tỉnh Vĩnh Phúc, Việt Nam*

Địa chỉ liên lạc: *Số 6, Lô S3, Khu đô thị Hà Tiên, Xã Định Trung, Thành phố Vĩnh Yên, Tỉnh Vĩnh Phúc, Việt Nam*

KT. TRƯỞNG PHÒNG

PHÒNG ĐĂNG KÝ KINH DOANH

PHÓ TRƯỞNG PHÒNG

Cô Thị Hoàng Yến

CÔNG TY CỔ PHẦN KỸ NGHỆ BÊ TÔNG VIỆT NHẬT
Đ/c Thôn Quế, Xã Hướng Đạo, Huyện Tam Dương, Tỉnh Vĩnh Phúc
Điện thoại: 02112 212 888 - Hotline: 0948 15 25 35
Website: kynghevietnhat@gmail.com

SỞ KẾ HOẠCH VÀ ĐẦU TƯ
TỈNH VĨNH PHÚC
PHÒNG ĐĂNG KÝ KINH DOANH

CỘNG HÒA XÃ HỘI CHỦ NGHĨA VIỆT NAM
Độc lập – Tự do – Hạnh phúc

Vĩnh Phúc, ngày 20 tháng 07 năm 2016

Số:

8848/16

GIẤY XÁC NHẬN
Về việc thay đổi nội dung đăng ký doanh nghiệp

Phòng Đăng ký kinh doanh: *Tỉnh Vĩnh Phúc*
Địa chỉ trụ sở: *Số 40 đường Nguyễn Trãi, Phường Đống Đa, Thành phố Vĩnh Yên, Tỉnh Vĩnh Phúc, Việt Nam*
Điện thoại: *0211 3840610* Fax:
Email: Website:

Xác nhận:

Tên doanh nghiệp: CÔNG TY CỔ PHẦN KỸ NGHỆ BÊ TÔNG VIỆT NHẬT
Mã số doanh nghiệp/Mã số thuế: 2500569052
Số Giấy chứng nhận đăng ký kinh doanh:
Đã thông báo thay đổi nội dung đăng ký doanh nghiệp đến Phòng Đăng ký kinh doanh.

Thông tin của doanh nghiệp đã được cập nhật vào Hệ thống thông tin quốc gia về đăng ký doanh nghiệp như sau:

Ngành, nghề kinh doanh:

STT	Tên ngành	Mã ngành
1	Sản xuất bê tông và các sản phẩm từ xi măng và thạch cao	*2395 (Chính)*
2	Sản xuất xi măng, vôi và thạch cao Chi tiết: - Sản xuất thạch cao	*2394*
3	Bán buôn kim loại và quặng kim loại Chi tiết: - Bán buôn sắt, thép	*4662*
4	Bán buôn vật liệu, thiết bị lắp đặt khác trong xây dựng Chi tiết: - Bán buôn xi măng - Bán buôn vật liệu, thiết bị lắp đặt khác trong xây dựng	*4663*
5	Bán lẻ đồ ngũ kim, sơn, kính và thiết bị lắp đặt khác trong xây dựng trong các cửa hàng chuyên doanh Chi tiết: - Bán lẻ xi măng, gạch xây, ngói, đá, cát, sỏi và vật liệu xây dựng	*4752*
6	Vận tải hàng hóa bằng đường bộ Chi tiết: - Vận tải hàng hóa đường bộ bằng ô tô	*4933*
7	Khai thác đá, cát, sỏi, đất sét Chi tiết: - Khai thác đất, đá, cát, sỏi	*0810*

CÔNG TY CỔ PHẦN KỸ NGHỆ BÊ TÔNG VIỆT NHẬT
Đ/c Thôn Quế, Xã Hướng Đạo, Huyện Tam Dương, Tỉnh Vĩnh Phúc
Điện thoại: 02112 212 888 - Hotline: 0948 15 25 35
Website: kynghevietnhat@gmail.com

3. CHỨNG NHẬN QUẢN LÝ CHẤT LƯỢNG

INTERNATIONAL CERTIFICATION

GIẤY CHỨNG NHẬN
CERTIFICATE

ISO International Organization for Standardization

CHỨNG NHẬN HỆ THỐNG QUẢN LÝ CHẤT LƯỢNG CỦA/
THIS IS TO CERTIFY THE QUALITY MANAGEMENT SYSTEM OF:

CÔNG TY CỔ PHẦN
KỸ NGHỆ BÊ TÔNG VIỆT NHẬT

VIET NHAT CONCRETE TECHNICALITIES JOINT STOCK COMPANY

ĐỊA CHỈ/ *ADDRESS:*

Trụ sở chính/ *Head office*: **Thôn Quế, Xã Hướng Đạo, Huyện Tam Dương, Tỉnh Vĩnh Phúc, Việt Nam/** *Que Village, Scouting Commune, Tam Duong District, Vinh Phuc Province, Vietnam.*

ĐƯỢC ĐÁNH GIÁ PHÙ HỢP VỚI CÁC YÊU CẦU CỦA TIÊU CHUẨN/
HAS BEEN ASSESSED AND FOUND TO COMPLY WITH THE REQUIREMENTS OF:

ISO 9001:2015
Quality Management Systems

CHO PHẠM VI/ *FOR SCOPE:*
Sản xuất và kinh doanh Bê tông thương phẩm/
Producing and trading in Commercial concrete./.

Số chứng chỉ/ *Certification No.:*	**GOODVN12222.QMS**
Ngày cấp/ *Issuing date:*	**22/2/2022**
Giá trị đến/ *Expiry date:*	**21/2/2023**

INTERNATIONAL GOOD Certificate

INTERNATIONAL GOOD Certificate ISO 9001:2015

GIÁM ĐỐC (DIRECTOR)

CÔNG TY CỔ PHẦN CHỨNG NHẬN QUỐC GIA GOOD VIỆT NAM

NGUYỄN ĐỖ SƠN

CÔNG TY CỔ PHẦN KỸ NGHỆ BÊ TÔNG VIỆT NHẬT
Đ/c Thôn Quế, Xã Hướng Đạo, Huyện Tam Dương, Tỉnh Vĩnh Phúc
Điện thoại: 02112 212 888 - Hotline: 0948 15 25 35
Website: kynghevietnhat@gmail.com

CÔNG TY CP CHỨNG NHẬN QUỐC GIA GOOD VIỆT NAM	CỘNG HÒA XÃ HỘI CHỦ NGHĨA VIỆT NAM Độc lập – Tự do – Hạnh phúc
Số: 12222/QĐ-GOODVN	*Hà Nội, Ngày 22 tháng 02 năm 2022*

QUYẾT ĐỊNH

Về việc cấp giấy chứng nhận hệ thống quản lý chất lượng phù hợp tiêu chuẩn ISO 9001:2015

GIÁM ĐỐC

CÔNG TY CP CHỨNG NHẬN QUỐC GIA GOOD VIỆT NAM

Căn cứ Quyết định số 01/QĐ-GOODVN ngày 05 tháng 01 năm 2018 của Công ty Cổ phần Chứng nhận Quốc gia GOOD Việt Nam về việc quy định chức năng, nhiệm vụ và cơ cấu tổ chức;

Căn cứ Giấy chứng nhận đăng ký hoạt động chứng nhận số 2975/TĐC-HCHQ ngày 19 tháng 10 năm 2018 và chứng nhận số 339/TĐC-HCHQ ngày 31 tháng 01 năm 2019 của Tổng cục Tiêu chuẩn Đo lường Chất lượng trực thuộc Bộ Khoa học và Công nghệ;

Căn cứ vào báo cáo kết quả của đoàn chuyên gia đánh giá và kết quả thẩm xét hồ sơ chứng nhận;

Xét đề nghị của Trưởng phòng Chứng nhận và Kỹ thuật,

QUYẾT ĐỊNH:

Điều 1. Cấp Giấy chứng nhận phù hợp số **GOODVN12222.QMS** Ngày 22 tháng 02 năm 2022 cho **Công ty Cổ phần Kỹ nghệ Bê tông Việt Nhật,** có địa chỉ trụ sở chính: Thôn Quế, Xã Hướng Đạo, Huyện Tam Dương, Tỉnh Vĩnh Phúc, Việt Nam.

Có hệ thống quản lý chất lượng phù hợp tiêu chuẩn **ISO 9001:2015** với phạm vi chứng nhận: **Sản xuất và kinh doanh Bê tông thương phẩm.**

Điều 2. Giấy chứng nhận này có hiệu lực trong thời hạn kể từ ngày 22/2/2022 đến ngày 21/2/2023. Trong thời gian hiệu lực của Giấy chứng nhận, Công ty Cổ phần Kỹ nghệ Bê tông Việt Nhật được phép sử dụng dấu chứng nhận theo công văn số 12222/GOODVN-CN.

Điều 3. Công ty Cổ phần Kỹ nghệ Bê tông Việt Nhật có trách nhiệm duy trì và cải tiến hệ thống quản lý chất lượng phù hợp với tiêu chuẩn ISO 9001:2015 và được Công ty Cổ phần Chứng nhận Quốc gia GOOD Việt Nam đánh giá giám sát định kỳ.

Nơi nhận:
- Như điều 1;
- Lưu: CNKT.

GIÁM ĐỐC

M.S.D.N: 0106793165-C.T.C.P CÔNG TY CỔ PHẦN CHỨNG NHẬN QUỐC GIA GOOD VIỆT NAM Q. HAI BÀ TRƯNG - T.P HÀ NỘI

NGUYỄN ĐỖ SƠN

CÔNG TY CỔ PHẦN KỸ NGHỆ BÊ TÔNG VIỆT NHẬT
Đ/c Thôn Quế, Xã Hướng Đạo, Huyện Tam Dương, Tỉnh Vĩnh Phúc
Điện thoại: 02112 212 888 - Hotline: 0948 15 25 35
Website: kynghevietnhat@gmail.com

4. CHỨNG NHẬN KIỂM ĐỊNH MÁY MÓC, THIẾT BỊ

CÔNG TY TNHH DỊCH VỤ XÂY DỰNG VÀ ĐO LƯỜNG HÀ NỘI
TRUNG TÂM ĐO LƯỜNG - KIỂM ĐỊNH CHẤT LƯỢNG
VPGD: Ngõ 95 phố Chùa Bộc - Quận Đống Đa - TP Hà Nội

HANOI SMAC
ISO 9001 : 2015

GIẤY CHỨNG NHẬN HIỆU CHUẨN

Số: **210829** /KĐ-HNSMAC

- Căn cứ yêu cầu của Công ty Cổ phần kỹ nghệ bê tông Việt Nhật;
- Căn cứ chức năng nhiệm vụ của Công ty TNHH dịch vụ xây dựng và đo lường Hà Nội.

CÔNG TY TNHH DỊCH VỤ XÂY DỰNG VÀ ĐO LƯỜNG HÀ NỘI

CHỨNG NHẬN

Tên thiết bị	: Các cân Trạm trộn bê tông xi măng 200 m^3/h
Kiểu	: Điện tử - Hiện số Số : TD01
Đơn vị sử dụng	: Công ty Cổ phần kỹ nghệ bê tông Việt Nhật
Vị trí lắp đặt thiết bị	: Xã Hướng Đạo, Huyện Tam Dương, tỉnh Vĩnh Phúc
Ngày kiểm định	: Ngày 09 tháng 08 năm 2022
Phương pháp thực hiện	: ĐLVN 14:2009
Các đặc tính kỹ thuật cơ bản	
Công suất trạm	: 200 m^3/h
Kiểu cân	: Điện tử - Hiện số
Cân cốt liệu	: P_{max} = 4000 kg; d = 1,0 kg
Cân xi măng	: P_{max} = 1200 kg ; d = 0,1 kg
Cân nước	: P_{max} = 900 kg ; d = 0,1 kg

Thiết bị đã được kiểm định kỹ thuật, các thông số kỹ thuật theo bảng Hiệu chuẩn kèm theo đạt yêu cầu theo thiết kế. Thiết bị đủ điều kiện để đưa vào sử dụng.

Tem kiểm định số: 210829 /TKĐ-HNS

Có giá trị đến: Ngày 09 tháng 08 năm 2023.

Hà Nội, ngày 09 tháng 08 năm 2022

KIỂM ĐỊNH VIÊN

Nguyễn Duy Thanh

KT. GIÁM ĐỐC

CÔNG TY TNHH DỊCH VỤ XÂY DỰNG VÀ ĐO LƯỜNG HÀ NỘI

PHÓ GIÁM ĐỐC

LÊ MINH

Không được trích sao một phần GCN này nếu không có sự đồng ý bằng văn bản của HANOI SMAC

CÔNG TY CỔ PHẦN KỸ NGHỆ BÊ TÔNG VIỆT NHẬT
Đ/c Thôn Quế, Xã Hướng Đạo, Huyện Tam Dương, Tỉnh Vĩnh Phúc
Điện thoại: 02112 212 888 - Hotline: 0948 15 25 35
Website: kynghevietnhat@gmail.com

KẾT QUẢ HIỆU CHUẨN

TT	Giá trị chuẩn (kg)	Giá trị hiển thị (kg)	Số hiệu chuẩn (kg)
I.Cân cốt liệu			
1	0.0	0.0	0.0
2	500.0	500.5	0.5
3	1000.0	1001.5	1.5
4	1500.0	1501.5	1.5
5	2000.0	2002.0	2.0
6	2500.0	2502.5	2.5
7	3000.0	3003.0	3.0
8	3500.0	3504.0	4.0
II.Cân xi măng			
1	0.0	0.0	0.0
2	100.0	100.0	0.0
3	200.0	200.0	0.0
4	300.0	300.0	0.0
5	400.0	400.0	0.0
6	500.0	500.0	0.0
7	600.0	600.5	0.5
8	700.0	701.0	1.0
9	800.0	801.0	1.0
10	900.0	901.5	1.5
11	1000.0	1001.5	1.5
12	1100.0	1102.0	2.0
III.Cân nước			
1	0.0	0.0	0.0
2	100.0	100.0	0.0
3	200.0	200.0	0.0
4	300.0	300.0	0.0
5	400.0	400.0	0.0
6	500.0	500.0	0.0
7	600.0	600.5	0.5
8	700.0	701.0	1.0
9	800.0	801.5	1.5

M.S.D.N:0106943692-C.T.T.N.H.H
CÔNG TY TNHH DỊCH VỤ XÂY DỰNG VÀ ĐO LƯỜNG HÀ NỘI
Q. HOÀNG MAI - TP. HÀ NỘI

Độ không đảm bảo đo: $U = \pm 1.10^{-2}$
(P = 95%; k=2)
Nhiệt độ: 26°C; Độ ẩm tương đối 68%RH

CÔNG TY CỔ PHẦN KỸ NGHỆ BÊ TÔNG VIỆT NHẬT
Đ/c Thôn Quế, Xã Hướng Đạo, Huyện Tam Dương, Tỉnh Vĩnh Phúc
Điện thoại: 02112 212 888 - Hotline: 0948 15 25 35
Website: kynghevietnhat@gmail.com

CÔNG TY TNHH DỊCH VỤ XÂY DỰNG VÀ ĐO LƯỜNG HÀ NỘI
TRUNG TÂM ĐO LƯỜNG - KIỂM ĐỊNH CHẤT LƯỢNG
VPGD: Ngõ 95 phố Chùa Bộc - Quận Đống Đa - TP Hà Nội

HANOI SMAC
ISO 9001:2015

GIẤY CHỨNG NHẬN HIỆU CHUẨN

Số: **210828** /KĐ-HNSMAC

- Căn cứ yêu cầu của Công ty Cổ phần kỹ nghệ bê tông Việt Nhật;
- Căn cứ chức năng nhiệm vụ của Công ty TNHH dịch vụ xây dựng và đo lường Hà Nội.

CÔNG TY TNHH DỊCH VỤ XÂY DỰNG VÀ ĐO LƯỜNG HÀ NỘI

CHỨNG NHẬN

Tên thiết bị	: Các cân Trạm trộn bê tông xi măng 90 m^3/h
Kiểu	: Điện tử - Hiện số Số : 64463
Đơn vị sử dụng	: Công ty Cổ phần kỹ nghệ bê tông Việt Nhật
Vị trí lắp đặt thiết bị	: Xã Hướng Đạo, Huyện Tam Dương, tỉnh Vĩnh Phúc
Ngày kiểm định	: Ngày 09 tháng 08 năm 2022
Phương pháp thực hiện	: ĐLVN 14:2009

Các đặc tính kỹ thuật cơ bản

Công suất trạm	: 90 m^3/h
Kiểu cân	: Điện tử - Hiện số
Cân cốt liệu	: P_{max} = 3500 kg; d = 1,0 kg
Cân xi măng	: P_{max} = 1000 kg ; d = 0,1 kg
Cân nước	: P_{max} = 450 kg ; d = 0,1 kg

Thiết bị đã được kiểm định kỹ thuật, các thông số kỹ thuật theo bảng Hiệu chuẩn kèm theo đạt yêu cầu theo thiết kế. Thiết bị đủ điều kiện để đưa vào sử dụng.

Tem kiểm định số: 210828 /TKĐ-HNS

Có giá trị đến: Ngày 09 tháng 08 năm 2023.

Hà Nội, ngày 09 tháng 08 năm 2022

KIỂM ĐỊNH VIÊN

Nguyễn Duy Thanh

GIÁM ĐỐC

CÔNG TY TNHH DỊCH VỤ XÂY DỰNG VÀ ĐO LƯỜNG HÀ NỘI

PHÓ GIÁM ĐỐC
LÊ MINH

Không được trích sao một phần GCN này nếu không có sự đồng ý bằng văn bản của HANOI SMAC

CÔNG TY CỔ PHẦN KỸ NGHỆ BÊ TÔNG VIỆT NHẬT
Đ/c Thôn Quế, Xã Hướng Đạo, Huyện Tam Dương, Tỉnh Vĩnh Phúc
Điện thoại: 02112 212 888 - Hotline: 0948 15 25 35
Website: kynghevietnhat@gmail.com

KẾT QUẢ HIỆU CHUẨN

TT	Giá trị chuẩn (kg)	Giá trị hiển thị (kg)	Số hiệu chuẩn (kg)
I.Cân cốt liệu			
1	0.0	0.0	0.0
2	500.0	501.0	1.0
3	1000.0	1001.5	1.5
4	1500.0	1502.0	2.0
5	2000.0	2002.0	2.0
6	2500.0	2502.5	2.5
7	3000.0	3003.0	3.0
II.Cân xi măng			
1	0.0	0.0	0.0
2	100.0	100.0	0.0
3	200.0	200.0	0.0
4	300.0	300.0	0.0
5	400.0	400.0	0.0
6	500.0	500.0	0.0
7	600.0	600.0	0.0
8	700.0	700.5	0.5
9	800.0	801.0	1.0
10	900.0	901.5	1.5
III.Cân nước			
1	0.0	0.0	0.0
2	100.0	100.0	0.0
3	200.0	200.0	0.0
4	300.0	300.5	0.5
5	400.0	400.5	0.5

Độ không đảm bảo đo: $U = \pm 1.10^{-2}$
(P = 95%; k=2)
Nhiệt độ: 26°C; Độ ẩm tương đối 68%RH

CÔNG TY TNHH DỊCH VỤ XÂY DỰNG VÀ ĐO LƯỜNG HÀ NỘI
S.Đ.N:0106943692-C.T.T.N.H.H
HOÀNG MAI - TP HÀ NỘI

CÔNG TY CỔ PHẦN KỸ NGHỆ BÊ TÔNG VIỆT NHẬT
Đ/c Thôn Quế, Xã Hướng Đạo, Huyện Tam Dương, Tỉnh Vĩnh Phúc
Điện thoại: 02112 212 888 - Hotline: 0948 15 25 35
Website: kynghevietnhat@gmail.com

5. SƠ ĐỒ TỔ CHỨC CÔNG TY

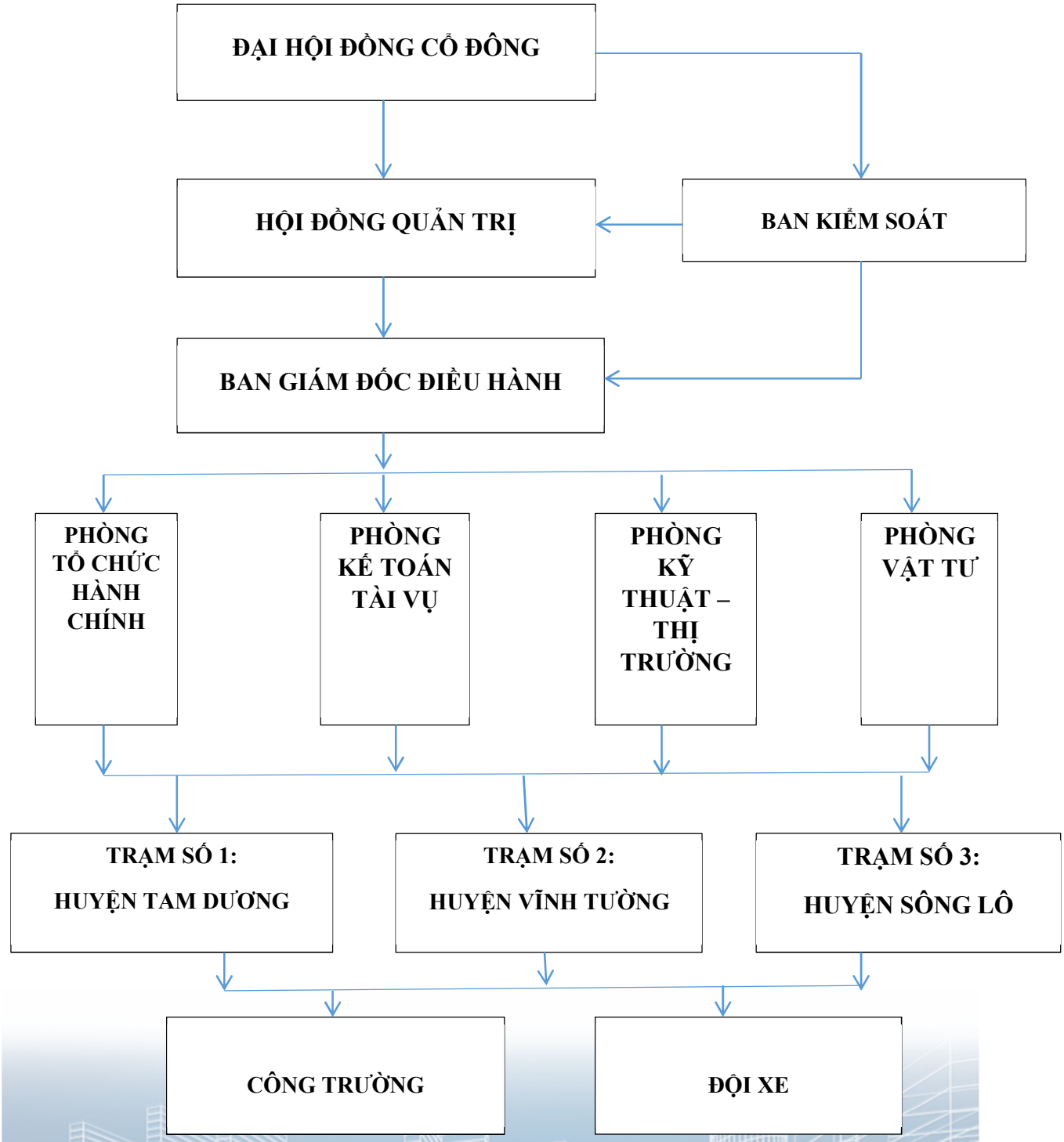

CÔNG TY CỔ PHẦN KỸ NGHỆ BÊ TÔNG VIỆT NHẬT
Đ/c Thôn Quế, Xã Hướng Đạo, Huyện Tam Dương, Tỉnh Vĩnh Phúc
Điện thoại: 02112 212 888 - Hotline: 0948 15 25 35
Website: kynghevietnhat@gmail.com

6. DANH SÁCH CÁC CƠ SỞ SẢN XUẤT

TRẠM SỐ 1
HUYỆN TAM DƯƠNG

Diện tích: 12.000m²

Trạm trộn kép:

Công suất trạm 1: 100m^3/h
Công suất trạm 2: 200m^3/h

Xe trộn bê tông:

Xe 12m^3: 18 xe
Xe 6m^3: 4 xe

Xe bơm:

Bơm cần: 6 xe
Bơm tĩnh: 2 xe

CÔNG TY CỔ PHẦN KỸ NGHỆ BÊ TÔNG VIỆT NHẬT
Đ/c Thôn Quế, Xã Hướng Đạo, Huyện Tam Dương, Tỉnh Vĩnh Phúc
Điện thoại: 02112 212 888 - Hotline: 0948 15 25 35
Website: kynghevietnhat@gmail.com

TRẠM SỐ 2
HUYỆN VĨNH TƯỜNG

Diện tích: 30.000m²

Trạm trộn:

Công suất trạm:180m^3/h

Xe trộn bê tông:

Xe 12m^3: 8 xe
Xe 6m^3: 2 xe

Xe bơm:

Bơm cần: 2 xe
Bơm tĩnh: 1 xe

CÔNG TY CỔ PHẦN KỸ NGHỆ BÊ TÔNG VIỆT NHẬT
Đ/c Thôn Quế, Xã Hướng Đạo, Huyện Tam Dương, Tỉnh Vĩnh Phúc
Điện thoại: 02112 212 888 - Hotline: 0948 15 25 35
Website: kynghevietnhat@gmail.com

TRẠM SỐ 3
HUYỆN SÔNG LÔ

Diện tích: 20.000m²

Trạm trộn:

Công suất trạm:150m^3/h

Xe trộn bê tông:

Xe 12m^3: 12 xe
Xe 6m^3: 3 xe

Xe bơm:

Bơm cần: 4 xe

CÔNG TY CỔ PHẦN KỸ NGHỆ BÊ TÔNG VIỆT NHẬT
Đ/c Thôn Quế, Xã Hướng Đạo, Huyện Tam Dương, Tỉnh Vĩnh Phúc
Điện thoại: 02112 212 888 - Hotline: 0948 15 25 35
Website: kynghevietnhat@gmail.com

7. QUY TRÌNH SẢN XUẤT BÊ TÔNG

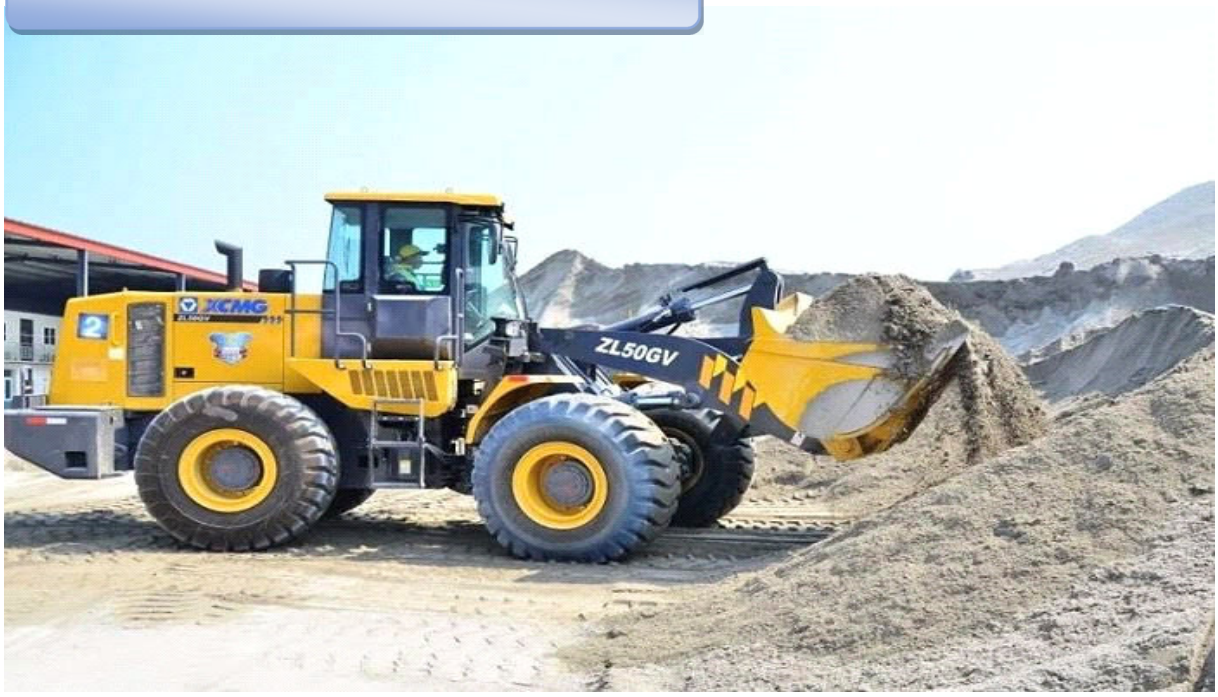

NẠP LIỆU

CÔNG TY CỔ PHẦN KỸ NGHỆ BÊ TÔNG VIỆT NHẬT
Đ/c Thôn Quế, Xã Hướng Đạo, Huyện Tam Dương, Tỉnh Vĩnh Phúc
Điện thoại: 02112 212 888 - Hotline: 0948 15 25 35
Website: kynghevietnhat@gmail.com

LẤY HÀNG

CÔNG TY CỔ PHẦN KỸ NGHỆ BÊ TÔNG VIỆT NHẬT
Đ/c Thôn Quế, Xã Hướng Đạo, Huyện Tam Dương, Tỉnh Vĩnh Phúc
Điện thoại: 02112 212 888 - Hotline: 0948 15 25 35
Website: kynghevietnhat@gmail.com

CÂN KIỂM SOÁT

CÔNG TY CỔ PHẦN KỸ NGHỆ BÊ TÔNG VIỆT NHẬT
Đ/c Thôn Quế, Xã Hướng Đạo, Huyện Tam Dương, Tỉnh Vĩnh Phúc
Điện thoại: 02112 212 888 - Hotline: 0948 15 25 35
Website: kynghevietnhat@gmail.com

NIÊM PHONG

CÔNG TY CỔ PHẦN KỸ NGHỆ BÊ TÔNG VIỆT NHẬT
Đ/c Thôn Quế, Xã Hướng Đạo, Huyện Tam Dương, Tỉnh Vĩnh Phúc
Điện thoại: 02112 212 888 - Hotline: 0948 15 25 35
Website: kynghevietnhat@gmail.com

XUẤT XƯỞNG

CÔNG TY CỔ PHẦN KỸ NGHỆ BÊ TÔNG VIỆT NHẬT
Đ/c Thôn Quế, Xã Hướng Đạo, Huyện Tam Dương, Tỉnh Vĩnh Phúc
Điện thoại: 02112 212 888 - Hotline: 0948 15 25 35
Website: kynghevietnhat@gmail.com

THI CÔNG

CÔNG TY CỔ PHẦN KỸ NGHỆ BÊ TÔNG VIỆT NHẬT
Đ/c Thôn Quế, Xã Hướng Đạo, Huyện Tam Dương, Tỉnh Vĩnh Phúc
Điện thoại: 02112 212 888 - Hotline: 0948 15 25 35
Website: kynghevietnhat@gmail.com

8. HÌNH ẢNH CƠ SỞ VẬT CHẤT CÔNG TY

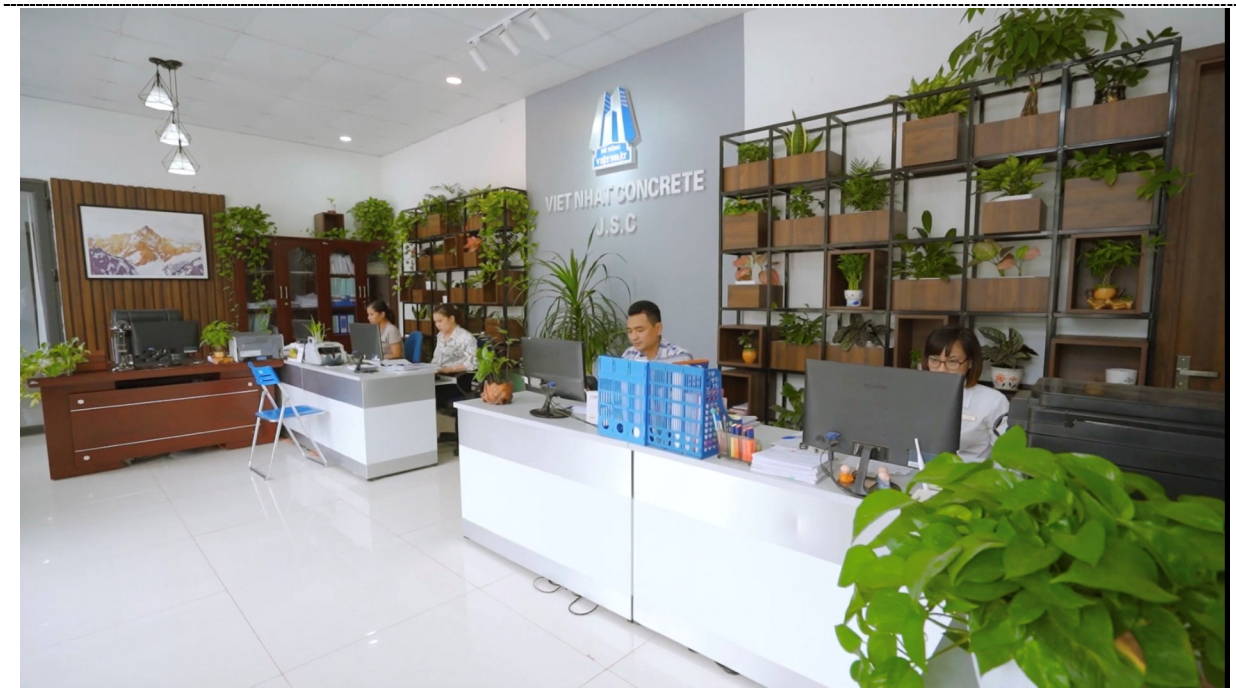

CÔNG TY CỔ PHẦN KỸ NGHỆ BÊ TÔNG VIỆT NHẬT
Đ/c Thôn Quế, Xã Hướng Đạo, Huyện Tam Dương, Tỉnh Vĩnh Phúc
Điện thoại: 02112 212 888 - Hotline: 0948 15 25 35
Website: kynghevietnhat@gmail.com

CÔNG TY CỔ PHẦN KỸ NGHỆ BÊ TÔNG VIỆT NHẬT
Đ/c Thôn Quế, Xã Hướng Đạo, Huyện Tam Dương, Tỉnh Vĩnh Phúc
Điện thoại: 02112 212 888 - Hotline: 0948 15 25 35
Website: kynghevietnhat@gmail.com

CÔNG TY CỔ PHẦN KỸ NGHỆ BÊ TÔNG VIỆT NHẬT
Đ/c Thôn Quế, Xã Hướng Đạo, Huyện Tam Dương, Tỉnh Vĩnh Phúc
Điện thoại: 02112 212 888 - Hotline: 0948 15 25 35
Website: kynghevietnhat@gmail.com

CÔNG TY CỔ PHẦN KỸ NGHỆ BÊ TÔNG VIỆT NHẬT
Đ/c Thôn Quế, Xã Hướng Đạo, Huyện Tam Dương, Tỉnh Vĩnh Phúc
Điện thoại: 02112 212 888 - Hotline: 0948 15 25 35
Website: kynghevietnhat@gmail.com

Bơm 30m

Bơm 37m

Bơm 37m

Bơm 38m

CÔNG TY CỔ PHẦN KỸ NGHỆ BÊ TÔNG VIỆT NHẬT
Đ/c Thôn Quế, Xã Hướng Đạo, Huyện Tam Dương, Tỉnh Vĩnh Phúc
Điện thoại: 02112 212 888 - Hotline: 0948 15 25 35
Website: kynghevietnhat@gmail.com

Bơm 39m

Bơm 47m

Bơm 52m

Bơm tĩnh

CÔNG TY CỔ PHẦN KỸ NGHỆ BÊ TÔNG VIỆT NHẬT
Đ/c Thôn Quế, Xã Hướng Đạo, Huyện Tam Dương, Tỉnh Vĩnh Phúc
Điện thoại: 02112 212 888 - Hotline: 0948 15 25 35
Website: kynghevietnhat@gmail.com

Xe cấp xi măng

CÔNG TY CỔ PHẦN KỸ NGHỆ BÊ TÔNG VIỆT NHẬT
Đ/c Thôn Quế, Xã Hướng Đạo, Huyện Tam Dương, Tỉnh Vĩnh Phúc
Điện thoại: 02112 212 888 - Hotline: 0948 15 25 35
Website: kynghevietnhat@gmail.com

9. MỘT SỐ CÔNG TRÌNH ĐÃ THI CÔNG

BỆNH VIỆN SẢN NHI TỈNH VĨNH PHÚC

KHÁCH SẠN 5 SAO WEST LAKE

CÔNG TY CỔ PHẦN KỸ NGHỆ BÊ TÔNG VIỆT NHẬT
Đ/c Thôn Quế, Xã Hướng Đạo, Huyện Tam Dương, Tỉnh Vĩnh Phúc
Điện thoại: 02112 212 888 - Hotline: 0948 15 25 35
Website: kynghevietnhat@gmail.com

KHÁCH SẠN CAMELLIA TAM ĐẢO

KHÁCH SẠN KIM CƯƠNG VĨNH YÊN

CÔNG TY CỔ PHẦN KỸ NGHỆ BÊ TÔNG VIỆT NHẬT
Đ/c Thôn Quế, Xã Hướng Đạo, Huyện Tam Dương, Tỉnh Vĩnh Phúc
Điện thoại: 02112 212 888 - Hotline: 0948 15 25 35
Website: kynghevietnhat@gmail.com

NHÀ MÁY UJU VINA

CÔNG TY CỔ PHẦN KỸ NGHỆ BÊ TÔNG VIỆT NHẬT
Đ/c Thôn Quế, Xã Hướng Đạo, Huyện Tam Dương, Tỉnh Vĩnh Phúc
Điện thoại: 02112 212 888 - Hotline: 0948 15 25 35
Website: kynghevietnhat@gmail.com

10. Danh mục công trình đã và đang thi công

STT	ĐƠN VỊ NHÀ THẦU	CÔNG TRÌNH	ĐỊA CHỈ
01	Công ty Cổ Phần Licogi 13 Cơ Giới Hạ Tầng	+ Công Ttrình Khu Công Nghiệp Thăng Long 3	Vĩnh Phúc
02	Công ty TNHH MTV Xử Lý Bom, Mìn, Vật Nổ 319	+ Công Ttrình Bệnh Viện Sản Nhi	Vĩnh Phúc
03	Công ty TNHH Minh Quang	+ Công Trình Cầu Đồng Ve	Thổ Tang, Vĩnh Tường
04	Công ty TNHH MTV Xây Dựng 472	+ Công Trình Cải Tạo Nâng Cấp QL2B	Tam Đảo, Vĩnh Phúc
05	Công ty CP Xây Dựng Và Kỹ Nghệ INTERCONTINENTAL	+ Công Trình VPIC1	Vĩnh Yên, Vĩnh Phúc
06	Công ty TNHH SX Quạt Công Nghiệp TH Vinasun	+ Công Trình Nhà Máy Trong Khu CN Bình Xuyên	Khu CNBình Xuyên, Vĩnh Phúc
07	Công ty CP ĐT và XD VVMI	+ Công Trình Biệt Thự Tổng Thống Đồi Thiền 1, Đồi Thiền 2 và Hiltop	Đại Lải, Xuân Hòa, Vĩnh Phúc.
08	Công ty CP XD và TM Pros	+ Công Trình Dự Án Flamingo Đại Lải, Resort	Đại Lải, Vĩnh Phúc
09	Công ty TNHH CDL PRECISION TECHNOLOGY	+ Công trình nhà xưởng A1,A2	Khu CNBình Xuyên, VP
10	Công ty Cổ Phần Đầu Tư Lạc Hồng	+ Công Trình Khách Sạn Venus Tam Đảo	Tam Đảo Vĩnh Phúc
11	Công Ty Cổ Phần 319.12	+ Công Trình Bệnh Viện Sản Nhi	Vĩnh Phúc
12	CÔNG TY TNHH MỘT THÀNH VIÊN XÂY DỰNG 99	+Công Trình Cầu Bì La	Vĩnh Phúc
13	Công ty TNHH MTV TM và XNK Prime	+ Thi Công Các Công Trình Sửa Chữa Tại Các Chuỗi Nhà Máy Của Tập Đoàn Prime Group	Vĩnh Phúc
14	Công ty TNHH CDL PRECISION TECHNOLOGY	+ Công trình nhà xưởng A1,A2	Khu CN Bình Xuyên, VP
15	Công ty CP XD và TM Pros	+ Công trình dự án Flamingo Đại Lải, Resort	Đại Lải, Vĩnh Phúc
16	Công ty TNHH Ngọc Hà	+ Công trình: Thi công xây dựng nhà ở bệnh xá, nhà ăn bệnh xá, trạm chế biến thuộc dự án: Đầu tư xây dựng doanh trại Lữ đoàn 113/BTL Đặc công (Giai đoạn 2). +Công trình: Thi công xây dựng nhà làm việc cơ quan thuộc dự án: Đầu tư xây dựng doanh trại Lữ đoàn 113/BTL Đặc công (Giai đoạn 2).	Vĩnh phúc

CÔNG TY CỔ PHẦN KỸ NGHỆ BÊ TÔNG VIỆT NHẬT
Đ/c Thôn Quế, Xã Hướng Đạo, Huyện Tam Dương, Tỉnh Vĩnh Phúc
Điện thoại: 02112 212 888 - Hotline: 0948 15 25 35
Website: kynghevietnhat@gmail.com

		+Công trình: Thi công xây dựng nhà khách + nội thất nhà khách thuộc dự án: Đầu tư xây dựng doanh trại Lữ đoàn 113/BTL Đặc công (Giai đoạn 2)	
17	Công ty TNHH XD Tư vấn KSTK và TM Việt Linh	+ Công trình kè đá Tam đảo	Tam Đảo, Vĩnh Phúc
18	Công ty TNHH Phú Trần Yên Lạc	+ Công trình hạ tầng kỹ thuật khu đấu giá QSD đất tại nhà văn hóa cũ thôn nho lâm	Tam Hồng, Yên Lạc, Vĩnh Phúc
19	Công ty TNHH MTV 95	+ Công trình nhà 102 E, Minh Quang, Tam đảo, Vĩnh Phúc	Minh Quang, Tam Đảo, Vĩnh Phúc
20	Công ty CPXD và TM Hưng Thịnh	+ Công trình nhà máy gạch quang minh	Tử Du , Lập Thạch
21	Công ty TNHH TM Cơ Khí và XD Đức Phát	+ Công trình Xưởng sản xuất	Bình Xuyên, Vĩnh Phúc
22	Công ty CP XD và SX Hoàng Anh	+ Công trình Nhà máy công ty vinatop	Bình Xuyên, Vĩnh Phúc
23	Công ty TNHH Phú An Khang Vĩnh Phúc	+ Công trình Nhà xưởng 5, Vĩnh Phúc	Vĩnh Phúc
24	Công ty TNHH XD và TM 11-9	+ Công trình nhà bán trú tiểu học thị trấn vĩnh tường	Vĩnh Tường, Vĩnh Phúc
25	Công ty TNHH XD Thành Công	+ Công trình xây dựng cầu tàu công an đường thủy	Vĩnh phúc
26	Công ty TNHH TM Kết Hiền	+ Công trình tòa nhà kết hiền	Vĩnh Yên , Vĩnh Phúc
27	Công ty TNHH Hoàng Dũng	+ Công trình trường tiểu học kim hoa A	Kim hoa, Mê linh, Vĩnh Phúc
28	Công ty CP XD và TM The U.P	+ Công trình Dự án khu công nghiệp thăng long 3	Thiện Kế, Bình Xuyên, Vĩnh Phúc
29	Công ty Cổ Phần An Mỹ Việt	+ Công trình cải tạo nâng cấp nhà ăn căng tin và nhà để máy tàu thủy thành xưởng thí nghiệm thực hành vật liệu mới và an toàn lao động.	Vĩnh Yên, Vĩnh Phúc
30	Công ty TNHH XD và TM Tam Phúc	+ Công trình trạm y tế xã như thụy	Sông Lô, Vĩnh Phúc
31	DNTN Ngọc Tú	+ Công trình khu dân cư đấu giá QSDĐ và giao đất CBCNV trung tâm GDLĐXH xã kim long	Kim Long, Tam Dương, Vĩnh Phúc
32	Công ty TNHH HBT Toàn Cầu	+ Công trình gói thầu NPC-KFW2-VP-W02, xây lắp ĐZ và TBA các xã thuộc tam dương	Tam Dương, Tam Đảo, Vĩnh Phúc
33	Công ty TNHH XNK Giấy Việt	+ Công trình nhà xưởng	Hương Sơn, Bình Xuyên, Vĩnh Phúc
34	Công ty TNHH Điện Sông Thương	+ Công trình khai thác tải	Sóc Sơn, Hà Nội

CÔNG TY CỔ PHẦN KỸ NGHỆ BÊ TÔNG VIỆT NHẬT
Đ/c Thôn Quế, Xã Hướng Đạo, Huyện Tam Dương, Tỉnh Vĩnh Phúc
Điện thoại: 02112 212 888 - Hotline: 0948 15 25 35
Website: kynghevietnhat@gmail.com

		trạm 110KV sóc sơn (E1.19) để san tải cho lộ Đ.DK475E1.19 kết nối mạch vòng với lộ 474E1.19	
35	Công ty CPXây Lắp Điện Hà Nội	+ Công trình nâng cao khoảng cách an toàn đường dây 220KV đoạn giao chéo với đường vành đai 3 thuộc dự án: Đường vành đai 3 trong quy hoạch phát triển giao thông vận tải tỉnh vĩnh phúc đoạn hương canh, yên lạc	Hương Canh, Yên Lạc
36	Công ty TNHH ĐT XD và PT TM NTT Miền Bắc	+ Công trình trường PT nội trú phúc yên	Phúc Yên, Vĩnh Phúc
37	Công ty TNHH XD Cửu Long	+ Công trình đường minh quang- thanh lanh	Minh Quang
38	Công ty CP Giao Nhận Kho Vận Mê Linh	+ Công trình km16 quốc lộ 2A, phúc thắng, phúc yên, vĩnh phúc	Phúc Thắng, Phúc Yên
39	Công ty Cổ Phần Mạnh Lĩnh	+ Công trìnhthi công đường điện chiếu sáng xã Trung Mỹ	Trung Mỹ,Bình Xuyên
40	Công ty TNHH Xây Dựng Bảy Tùng	+ Công trình THCS Liễn sơn	Lập Thạch
41	Chi Nhánh Công Ty TNHH MTV ĐTXD Vạn Tường	+ Công trình gói thầu 04- thi công xây dựng, thiết bị, chi phí chung công trình đài chỉ huy bắn xe tăng, đường lái vật cản tổng hợp xe tăng thiết giáp, hệ thống thoát nước mặt trường bắn TTHL tổng hợp tăng thiết giám/BTL tăng thiết giáp	Vĩnh Phúc
42	Công ty TNHH Xây Dựng Và Thương Mại Kim Quang	+ Công trình đường điện Đại Thịnh 4	Đại Thịnh, Vĩnh Phúc
43	Công ty TNHH Phát Triển Xây Dưng Và Thương Mại Phát Đạt	+ Công trình đường giao thông thôn 1, thôn 2 xã Thạch Đá, huyện Mê Linh, TP Hà Nội	Mê Linh, Vĩnh Phúc
44	Công ty Cổ Phần Xây Dựng và Thương Mại Sao Đỏ	+ Công trình gói thầu số 2 dự án xử lý cấp bách kè chống sạt lở bờ tả sông Phó Đáy	Mê Linh, Vĩnh Phúc
45	Công ty TNHH MTV TM và XNK Prime	+ Thi công các công trình sửa chữa tại các chuỗi nhà máy của tập đoàn Prime Group	Vĩnh Phúc
43	Công ty TNHH Đầu Tư XD Phú Yên	+ Công trình phường xuân hòa, phúc yên, vĩnh phúc	Xuân Hòa, Phúc Yên, Vĩnh Phúc
44	Công ty Cổ Phần Xây Dựng Và Triển Khai Công Nghệ Mới Mê Linh	+ Công trình trường THCS chu Phan, Huyện Mê Linh, thành phố Hà Nội	Chu Phan, Mê Linh

CÔNG TY CỔ PHẦN KỸ NGHỆ BÊ TÔNG VIỆT NHẬT
Đ/c Thôn Quế, Xã Hướng Đạo, Huyện Tam Dương, Tỉnh Vĩnh Phúc
Điện thoại: 02112 212 888 - Hotline: 0948 15 25 35
Website: kynghevietnhat@gmail.com

45	Công ty TNHH Tư Vấn Xây Dựng Và Thương Mại Thành Công	+ Công trình mới các TBA phục vụ cấp điện năm 2017 huyện Mê Linh giai đoạn 2	Mê Linh
46	Công ty CP Đầu Tư Duy An	+ Công trình Nhà xưởng công ty CP đầu tư Duy an	Vĩnh Phúc
47	Công ty TNHH Tùng Phương	+ Công trình công viên cây xanh thuộc giai đoạn 2 TTVH lễ hội tây thiên	Tây Thiên, Vĩnh Phúc
48	Công ty CP Nhật An	+ Công trình đường GTNT xã sơn đông, tuyến 305C đi xóm mới	Sơn Đông, Lập Thạch Vĩnh Phúc
49	Công ty Cổ PhầnCông Nghiệp Alpha	+ Công trình công ty lâm viễn	KCN Khai Quang, Vĩnh Yên, Vĩnh Phúc
50	Công ty Cổ Phần Khảo Sát Xây Dựng Và Thương Mại Vạn Xuân	+ Công trình trường mầm non vạn yên	Vạn Yên, Mê Linh
51	Công ty TNHH Hải Phong	+ Công trình đường bê tông quanh sân bóng gói thầu 17, thi công xây dựng khán đài, cổng, tường rào, sân đường, san nền lữ đoàn doanh trại lữ đoàn đặc công 113 bộ tư lệnh đặc công giao đoạn 1	Vĩnh Phúc
52	Công Ty TNHHPhát Triển TM Và XD Intercon	+ Công trình khu cn bình xuyên 2	Bình Xuyên 2
53	Công ty TNHH Tư Vấn Và Xây Dựng Nam Phát	+ Công trình làng văn hóa trọng điểm ngọc quang	Ngọc Thanh, Phúc Yên
54	Công ty Cổ Phần EGH	+ Công trình đài truyền hình huyện yên lạc	Yên Lạc,Vĩnh Phúc

11. MỘT SỐ HỢP ĐỒNG TIÊU BIỂU

Độc lập – Tự do – Hạnh Phúc

-----ooo0ooo-----

HỢP ĐỒNG KINH TẾ

Số: 16/08/2017/HĐKT/CGHT-BTVN

(V/v: Mua bán bê tông thương phẩm)

Giữa

CÔNG TY CỔ PHẦN LICOGI 13 CƠ GIỚI HẠ TẦNG

VÀ

CÔNG TY CỔ PHẦN KỸ NGHỆ BÊ TÔNG VIỆT NHẬT

Vĩnh Phúc, ngày 16 tháng 08 năm 2017

1

CÔNG TY CỔ PHẦN KỸ NGHỆ BÊ TÔNG VIỆT NHẬT
Đ/c: Thôn Quế, Xã Hướng Đạo, Huyện Tam Dương, Tỉnh Vĩnh Phúc
Điện thoại: 02112 212 888 - Hotline: 0948 15 25 35
Website: kynghevietnhat@gmail.com

CỘNG HOÀ XÃ HỘI CHỦ NGHĨA VIỆT NAM
Độc lập - Tự do - Hạnh phúc

HỢP ĐỒNG KINH TẾ

Số: 1608/2017./HĐKT/..CGHT...-BTVN

- Căn cứ vào Bộ luật Dân sự có hiệu lực ngày 01 tháng 01 năm 2006 của Quốc hội Nước Cộng Hoà Xã Hội Chủ Nghĩa Việt Nam.

- Căn cứ vào Luật Xây dựng 16/2003/QH11 ngày 26 tháng 3 năm 2003 Quốc hội khoá XI kỳ họp thứ 4.

- Căn cứ vào Nghị định số 15/2013/NĐ-CP có hiệu lực ngày 15/04/2013 của chính phủ về quản lý chất lượng công trình xây dựng..

- Căn cứ vào khả năng sản xuất và nhu cầu của các bên về bê tông trộn sẵn.

Hôm nay ngày..16.... tháng ..08.. năm 2017. Tại trụ sở Công ty cổ phần kỹ nghệ bê tông Việt Nhật, chúng tôi gồm có:

I - BÊN A (BÊN MUA):

Tên Đơn vị: **CÔNG TY CỔ PHẦN LICOGI 13 CƠ GIỚI HẠ TẦNG**

Địa chỉ : Tầng 1, Đơn nguyên B, tòa nhà Licogi 13, đường Khuất Duy Tiến, P. Nhân Chính, Q.Thanh Xuân, TP. Hà Nội

Điện thoại : 024 3553 7572

Đại diện : Ông **Đỗ Việt Hùng** Chức vụ: Tổng Giám Đốc

Mã số thuế : 0104352285

Số tài khoản : 0561100576009 - Tại Ngân hàng Thương mại cổ phần quân đội - Chi nhánh Hoàng Quốc Việt

II - BÊN B (BÊN BÁN):

Tên đơn vị: **CÔNG TY CỔ PHẦN KỸ NGHỆ BÊ TÔNG VIỆT NHẬT**

Đại diện : Ông **Nguyễn Ngọc Khánh** Chức vụ: Giám đốc.

Địa chỉ : KCN Bình Xuyên, Thị trấn Hương Canh, Huyện Bình Xuyên, tỉnh Vĩnh Phúc

Gmail : kynghevietnhat@gmail.com

Điện thoại : 0948.152.535

Mã số thuế : 2500.569.052

Tài khoản : 110000182961 – Ngân hàng Vietinbank, CN Vĩnh Phúc

Tài khoản : 2800201009979 – Ngân hàng Agribank, CN Vĩnh Phúc

Sau khi trao đổi bàn bạc hai bên thỏa thuận ký kết Hợp đồng với các điều khoản như sau:

CÔNG TY CỔ PHẦN KỸ NGHỆ BÊ TÔNG VIỆT NHẬT
Đ/c Thôn Quế, Xã Hướng Đạo, Huyện Tam Dương, Tỉnh Vĩnh Phúc
Điện thoại: 02112 212 888 - Hotline: 0948 15 25 35
Website: kynghevietnhat@gmail.com

thanh toán thêm cho bên B là 500.000đ trên mỗi lần chuyển chân

ĐIỀU VI: CAM KẾT CHUNG

- Trong quá trình thực hiện, nếu bên B không vi phạm các điều khoản đã thỏa thuận trong hợp đồng này thì bên A không được phép ký hợp đồng với đơn vị cấp bê tông khác. Nếu bên A tự ý bỏ ngang hợp đồng thì bên A phải chịu hoàn toàn trách nhiệm như:

+ Bồi thường toàn bộ giá trị vật liệu bên B chuẩn bị cho khối lượng đổ của bên A (nếu bên A đã báo cho bên B lịch trộn bê tông)

- Hai bên cam kết thực hiện nghiêm túc các điều khoản ghi trong hợp đồng, không bên nào được tự ý thay đổi các điều khoản của hợp đồng mà không được bên kia đồng ý bằng văn bản, trong trường hợp có sự thay đổi sẽ được hai bên thống nhất bổ sung bằng phục lục hợp đồng kèm theo.

- Trong quá trình thực hiện hợp đồng nếu có vướng mắc khó khăn gì hai bên cùng gặp nhau để bàn bạc giải quyết. Nếu không tự giải quyết thì hai bên thống nhất đưa ra Tòa án Kinh tế Nhà nước giải quyết theo luật định. Quyết định của Tòa án là quyết định cuối cùng và cao nhất có giá trị thi hành, bên nào vi phạm bên đó hoàn toàn chịu trách nhiệm..

- Hợp đồng lập thành 04 bản có giá trị pháp lý như nhau, bên A giữ 02 bản, bên B giữ 02 bản, hợp đồng có hiệu lực kể từ ngày ký.

ĐẠI DIỆN BÊN MUA	ĐẠI DIỆN BÊN BÁN
CÔNG TY CỔ PHẦN LICOGI13 CƠ GIỚI HẠ TẦNG	CÔNG TY CỔ PHẦN KỸ NGHỆ BÊ TÔNG VIỆT NHẬT
TỔNG GIÁM ĐỐC	GIÁM ĐỐC
Đỗ Việt Hùng	Nguyễn Ngọc Khánh

7

CÔNG TY CỔ PHẦN KỸ NGHỆ BÊ TÔNG VIỆT NHẬT
Đ/c: Thôn Quế, Xã Hướng Đạo, Huyện Tam Dương, Tỉnh Vĩnh Phúc
Điện thoại: 02112 212 888 - Hotline: 0948 15 25 35
Website: kynghevietnhat@gmail.com

CỘNG HÒA XÃ HỘI CHỦ NGHĨA VIỆT NAM
Độc lập – Tự do – Hạnh Phúc
-----ooo0ooo-----

HỢP ĐỒNG KINH TẾ

Số:011218/HĐKT/319BM- BTVN

Giữa

CÔNG TY TNHH MTV XỬ LÝ BOM, MÌN, VẬT NỔ 319

VÀ

CÔNG TY CỔ PHẦN KỸ NGHỆ BÊ TÔNG VIỆT NHẬT

Vĩnh Phúc, ngày 01 tháng 12 năm 2018

1

CÔNG TY CỔ PHẦN KỸ NGHỆ BÊ TÔNG VIỆT NHẬT
Đ/c Thôn Quế, Xã Hướng Đạo, Huyện Tam Dương, Tỉnh Vĩnh Phúc
Điện thoại: 02112 212 888 - Hotline: 0948 15 25 35
Website: kynghevietnhat@gmail.com

CỘNG HÒA XÃ HỘI CHỦ NGHĨA VIỆT NAM
Độc lập – Tự do – Hạnh phúc

HỢP ĐỒNG KINH TẾ

Số :011218/HĐKT/319BM-BTVN

(V/v: Mua bán bê tông thương phẩm công trình Bệnh viện sản nhi Vĩnh Phúc)

Căn cứ Bộ Luật dân sự số 91/2015/QH13 được Quốc hội nước Cộng hòa xã hội chủ nghĩa Việt Nam thông qua ngày 24/11/2015 và có hiệu lực từ ngày 01/01/2017;

Căn cứ Luật thương mại số 36/2005/QH11 được Quốc hội nước Cộng hòa xã hội chủ nghĩa Việt Nam thông qua ngày 14/06/2005 và có hiệu lực kể từ ngày 01/01/2006;

Căn cứ nhu cầu của hai bên,

Hôm nay, ngày 01 tháng 12 năm 2018, chúng tôi gồm có:

Bên mua (Bên A): CÔNG TY TNHH MTV XỬ LÝ BOM, MÌN, VẬT NỔ 319

Địa chỉ : 145/154 đường Ngọc Lâm, phường Ngọc Lâm, quận Long Biên, Hà Nội.

Đại diện : Ông Bùi Hồng Phong Chức vụ: Giám đốc

Điện thoại : 024 38735157 Fax : 024 3875653

Tài khoản : 0531100025006

Mở tại Ngân hàng: TMCP Quân đội, CN Long Biên, Hà Nội

Mã số thuế: 0105900350

Bên bán (Bên B) : CÔNG TY CỔ PHẦN KỸ NGHỆ BÊ TÔNG VIỆT NHẬT

Tên đơn vị: CÔNG TY CỔ PHẦN KỸ NGHỆ BÊ TÔNG VIỆT NHẬT

Đại diện: Ông Nguyễn Ngọc Khánh Chức vụ: Giám đốc.

Địa chỉ: KCN Bình Xuyên, Thị trấn Hương Canh, Huyện Bình Xuyên, tỉnh Vĩnh Phúc

- Điện thoại : 02112.212 888
- Mã số thuế : 2500 569 052
- Tài khoản : 110000182961 – Ngân hàng Vietinbank, CN Vĩnh Phúc
- Tài khoản : 2800201009979 – Ngân hàng Agribank, CN Vĩnh Phúc

Cùng nhau bàn bạc và thống nhất ký

kết hợp đồng kinh tế theo các điều khoản sau:

Kết quả nén, thử mẫu: Bên B cung cấp cho Bên A gồm 05 (năm) bộ hồ sơ kết quả nén mẫu bê tông. Trong trường hợp nếu có phát sinh thêm hồ sơ Bên A sẽ chịu chi phí.

Bên B có quyền tạm dừng cấp bê tông trong trường hợp trời mưa quá to trong khi công trình không có ô che hay mái che để đúc mẫu.

Đảm bảo đúng yêu cầu kỹ thuật trong việc cấp bê tông và dịch vụ bơm bê tông cho các hạng mục trong công trình cuả Bên A.

Cung cấp cho Bên A các hoá đơn chứng từ cũng như chứng chỉ cần thiết liên quan đến chất lượng, khối lượng bê tông thương phẩm.

Chịu trách nhiệm về an toàn lao động cho người, thiết bị của mình hoặc bên A nếu do lỗi của mình gây ra.

Xin giấy phép đặc biệt do sở GTCC cấp để xe được phép chạy vào công trình.

Xe bê tông đến công trình phải còn nguyên kẹp chì và phải được sự chứng kiến của Bên A.

Điều 6: THỦ TỤC GIẢI QUYẾT TRANH CHẤP HỢP ĐỒNG

Hai bên cần chủ động thông báo cho nhau tiến độ thực hiện hợp đồng. Nếu có vấn đề gì bất lợi phát sinh thì các bên phải kịp thời thông báo cho nhau biết và tích cực bàn bạc giải quyết.

Trường hợp không thể giải quyết được bằng thương lượng thì sẽ đưa ra toà án nhân dân địa phương, nơi có trụ sở của Bên B hoặc Bên A. Phán quyết của toà án sẽ là quyết định cuối cùng và bắt buộc đối với cả hai bên. Mọi chi phí về kiểm tra xác minh và lệ phí toà án do bên có lỗi chịu.

Sau khi hai bên hoàn thành công việc và Bên A đã thanh toán hết cho bên B, hai bên không còn vướng mắc gì nữa thì hợp đồng coi như tự thanh lý.

Điều 7: HIỆU LỰC CỦA HỢP ĐỒNG

Hợp đồng này có hiệu lực từ ngày ký cho đến khi hai bên ký thanh lý hợp đồng.

Hợp đồng này bao gồm 06 trang, được lập thành 04 bản, bên A giữ 02 bản, bên B giữ 02 bản có giá trị như nhau.

ĐẠI DIỆN BÊN A	ĐẠI DIỆN BÊN B
CÔNG TY TNHH MỘT THÀNH VIÊN XỬ LÝ BOM, MÌN VẬT NỔ 319	CÔNG TY CỔ PHẦN KỸ NGHỆ BÊ TÔNG VIỆT NHẬT
GIÁM ĐỐC	GIÁM ĐỐC
Bùi Hồng Phong	Nguyễn Ngọc Khánh

Page 6 of 6

CÔNG TY CỔ PHẦN KỸ NGHỆ BÊ TÔNG VIỆT NHẬT
Đ/c Thôn Quế, Xã Hướng Đạo, Huyện Tam Dương, Tỉnh Vĩnh Phúc
Điện thoại: 02112 212 888 - Hotline: 0948 15 25 35
Website: kynghevietnhat@gmail.com

CỘNG HÒA XÃ HỘI CHỦ NGHĨA VIỆT NAM
Độc lập – Tự do – Hạnh Phúc
-----ooo0ooo-----

HỢP ĐỒNG KINH TẾ

Số: *011118/HĐKT/99- BTVN*

Giữa

CÔNG TY TNHH MỘT THÀNH VIÊN XÂY DỰNG 99

VÀ

CÔNG TY CỔ PHẦN KỸ NGHỆ BÊ TÔNG VIỆT NHẬT

Vĩnh Phúc, ngày 01 tháng 11 năm 2018

1

CÔNG TY CỔ PHẦN KỸ NGHỆ BÊ TÔNG VIỆT NHẬT
Đ/c Thôn Quế, Xã Hướng Đạo, Huyện Tam Dương, Tỉnh Vĩnh Phúc
Điện thoại: 02112 212 888 - Hotline: 0948 15 25 35
Website: kynghevietnhat@gmail.com

CỘNG HÒA XÃ HỘI CHỦ NGHĨA VIỆT NAM
Độc lập - Tự do - Hạnh phúc
----------***----------

HỢP ĐỒNG KINH TẾ

(V/v: Mua bán bê tông thương phẩm cho công trình: Cầu Bì La - Dự án mở rộng cầu Bì La bắc qua sông Phó Đáy trên ĐT306)

- *Căn cứ bộ luật dân sự số 91/2015/QH13 ngày 24/11/2015 và các văn bản pháp luật liên quan.*
- *Căn cứ Luật Thương mại số 36/2005/QH11 do Quốc Hội nước Cộng hòa xã hội chủ nghĩa Việt Nam khóa XI, kỳ họp thứ 07 thông qua ngày 14/06/2005.*
- *Căn cứ vào nhu cầu và năng lực của hai bên.*

Hôm nay, ngày 01 tháng 11 năm 2018, tại công ty cổ phần kỹ nghệ bê tông Việt Nhật, chúng tôi gồm:

BÊN A (BÊN MUA): CÔNG TY TNHH MỘT THÀNH VIÊN XÂY DỰNG 99

- Đại diện: Ông**Phạm Văn Trường** - Chức vụ: Giám đốc

Ông**Nguyễn Quy Tuấn** - Chức vụ: Đội trưởng người thực hiện

- Địa chỉ: Hoàng Liệt, Hoàng Mai, Hà Nội
- Điện thoại: 0243 645 1444 Fax: 0243 645 1442
- Mã số thuế: 0500317781
- Tài khoản: 0031100007005 Tại: Ngân hàng Thương mại Cổ phần Quân Đội chi nhánh Thanh Xuân – Hà Nội

BÊN B (BÊN BÁN):CÔNG TY CỔ PHẦN KỸ NGHỆ BÊ TÔNG VIỆT NHẬT.

- Đại diện: Ông **Nguyễn Ngọc Khánh** - Chức vụ: Giám đốc
- Địa chỉ: KCN Bình Xuyên, Thị trấn Hương Canh, Huyện Bình Xuyên, tỉnh Vĩnh Phúc
- Điện thoại: 02112.212 888 - Fax:
- Mã số thuế: 2500 569 052
- Tài khoản: 110000182961 Tại:Ngân hàng Vietinbank, CN Vĩnh Phúc
  2800201009979 Tại: Ngân hàng Agribank, CN Vĩnh Phúc

Sau khi hai bên cùng nhau thoả thuận và đi đến thống nhất ký kết hợp đồng với các điều khoản cụ thể sau:

<u>ĐIỀU I:</u>KHỐI LƯỢNG, ĐƠN GIÁ HỢP ĐỒNG

Bên A đồng ý mua; bên B đồng ý bán bê tông thương phẩmvới chủng loạivà đơn giá cụ thể như sau:

1.1 – Đơn giá, khối lượng bê tông

CÔNG TY CỔ PHẦN KỸ NGHỆ BÊ TÔNG VIỆT NHẬT
Đ/c Thôn Quế, Xã Hướng Đạo, Huyện Tam Dương, Tỉnh Vĩnh Phúc
Điện thoại: 02112 212 888 - Hotline: 0948 15 25 35
Website: kynghevietnhat@gmail.com

- Bên A cử ông: **Nguyễn Quy Tuấn** Chức vụ: Đội trưởng. Có trách nhiệm giải quyết toàn bộ các vấn đề liên quan về thực hiện hợp đồng. Ký toàn bộ các văn bản khối lượng, khiếu nại, công nợ và các văn bản khác với bên B.

2.Trách nhiệm bên B:

- Chịu trách nhiệm xây dựng cấp phối theo đúng mác thiết kế của bên A yêu cầu và được Chủ đầu tư, TVGS chấp thuận.
- Chịu trách nhiệm về chất lượng sản phẩm mà mình cung cấp. Nếu bê tông không đảm bảo chất lượng thì bên B phải chịu hoàn toàn trách nhiệm về khối lượng kết cấu của bên A.
- Cung cấp bê tông theo yêu cầu về thời gian và tiến độ của bên A.
- Cử cán bộ kỹ thuật thí nghiệm chuẩn bị dụng cụ lấy mẫu và kiểm tra độ sụt của bê tông ngoài công trường.
- Tự chịu trách nhiệm về người và tài sản của bên mình trong quá trình vận chuyển.
- Chịu trách nhiệm về vệ sinh môi trường trong quá trình vận chuyển bê tông đến công trường của bên A.
- Chịu chi phí cho việc ép mẫu, chứng chỉ chất lượng phòng LAS- XD.
- Chịu trách nhiệm cung cấp các tài liệu, chứng chỉ, nguồn gốc vật liệu và các kết quả thí nghiệm mẫu vật liệu đầu vào.
- Cung cấp hóa đơn GTGT, thanh lý hợp đồng khi kết thúc.
- Bên B kết hợp với bên A đảm bảo điều kiện an toàn lao động trên công trường.

<u>ĐIỀU VI</u> : CAM KẾT CHUNG

- Hai bên cam kết thực hiện nghiêm túc các điều khoản ghi trong hợp đồng, không bên nào được tự ý thay đổi các điều khoản của hợp đồng mà không được bên kia đồng ý bằng văn bản, trong trường hợp có sự thay đổi sẽ được hai bên thống nhất bổ sung bằng phụ lục hợp đồng kèm theo.

-Trong quá trình thực hiện Hợp đồng nếu có vướng mắc khó khăn gì hai bên cùng gặp nhau để bàn bạc giải quyết, nếu không tự giải quyết thì hai bên thống nhất đưa ra Toà án Kinh tế Nhà nước giải quyết theo luật định. Quyết định của toà án là quyết định cuối cùng và cao nhất có giá trị thi hành, bên nào vi phạm bên đó hoàn toàn chịu trách nhiệm.

- Sau khi thực hiện hợp đồng xong, hai bên tiến hành thanh lý và thanh toán đầy đủ theo quy định

Hợp đồng lập thành 04 bản có giá trị pháp lý như nhau, mỗi bên giữ 02 bản, hợp đồng có hiệu lực kể từ ngày ký.

ĐẠI DIỆN BÊN A	ĐẠI DIỆN BÊN B
GIÁM ĐỐC	GIÁM ĐỐC
Thượng tá Phạm Văn Trường	Nguyễn Ngọc Khánh

5

CÔNG TY CỔ PHẦN KỸ NGHỆ BÊ TÔNG VIỆT NHẬT
Đ/c Thôn Quế, Xã Hướng Đạo, Huyện Tam Dương, Tỉnh Vĩnh Phúc
Điện thoại: 02112 212 888 - Hotline: 0948 15 25 35
Website: kynghevietnhat@gmail.com

CỘNG HÒA XÃ HỘI CHỦ NGHĨA VIỆT NAM
Độc lập – Tự do – Hạnh Phúc
-----ooo0ooo-----

HỢP ĐỒNG NGUYÊN TẮC

Số: *01052018/HĐNT/MQ- BTVN*

Giữa

CÔNG TY TNHH XÂY DỰNG MINH QUANG

VÀ

CÔNG TY CỔ PHẦN KỸ NGHỆ BÊ TÔNG VIỆT NHẬT

Vĩnh Phúc, ngày 01 tháng 05 năm 2018

1

CÔNG TY CỔ PHẦN KỸ NGHỆ BÊ TÔNG VIỆT NHẬT
Đ/c Thôn Quế, Xã Hướng Đạo, Huyện Tam Dương, Tỉnh Vĩnh Phúc
Điện thoại: 02112 212 888 - Hotline: 0948 15 25 35
Website: kynghevietnhat@gmail.com

CỘNG HOÀ XÃ HỘI CHỦ NGHĨA VIỆT NAM
Độc lập - Tự do - Hạnh phúc

HỢP ĐỒNG NGUYÊN TẮC

Số: 010518/*HĐNTMQ - BTVN*

- Căn cứ vào Bộ luật Dân sự có hiệu lực ngày 01 tháng 01 năm 2006 của Quốc hội N-ước Cộng Hoà Xã Hội Chủ Nghĩa Việt Nam.

- Căn cứ vào Luật Xây dựng 16/2003/QH11 ngày 26 tháng 3 năm 2003 Quốc hội khoá XI kỳ họp thứ 4.

- Căn cứ vào Nghị định số 15/2013/NĐ-CP có hiệu lực ngày 15/04/2013 của chính phủ về quản lý chất lượng công trình xây dựng..

- Căn cứ vào khả năng và nhu cầu của các bên.

Hôm nay ngày 01 tháng 05 năm 2018 Tại trụ sở Công ty cổ phần kỹ nghệ bê tông Việt Nhật, chúng tôi gồm có:

I - BÊN A (BÊN MUA):

- Tên đơn vị : Công ty TNHH Xây Dựng Minh Quang
- Địa chỉ : Khu Hành Chính, Liên Bảo, Vĩnh Yên, Vĩnh Phúc
- Đại diện ông/bà: Phùng Minh Khải Chức vụ: Giám Đốc
- Điện thoại :
- Mã số thuế : 2500 207 912
- Tài khoản : 115000139724 tại vietinbank cn Bình xuyên vĩnh phúc

II - BÊN B (BÊN BÁN):

- Tên đơn vị : **CÔNG TY CỔ PHẦN KỸ NGHỆ BÊ TÔNG VIỆT NHẬT**
- Đại diện : Ông **Nguyễn Ngọc Khánh** Chức vụ: Giám đốc.
- Địa chỉ : KCN Bình Xuyên, Thị trấn Hương Canh, Huyện Bình Xuyên, tỉnh Vĩnh Phúc
- Gmail : kynghevietnhat@gmail.com
- Điện thoại : 02112.212 888
- Mã số thuế : 2500 569 052
- Tài khoản : 110000182961 – Ngân hàng Vietinbank, CN Vĩnh Phúc
- Tài khoản : 2800201009979 – Ngân hàng Agribank, CN Vĩnh Phúc

Sau khi trao đổi bàn bạc hai bên thỏa thuận ký kết Hợp đồng với các điều khoản như sau:

2

Điều 1: NỘI DUNG HỢP ĐỒNG

Bên A đồng ý mua và bên B đồng ý bán bê tông thương phẩm, cát, đá, xi măng… phục vụ thi công công trình: Cầu Đồng Ve (Thổ Tang – Vĩnh Tường – Vĩnh Phúc)

Đơn giá sản phẩm được xác định theo giá trên hóa đơn bên B xuất cho bên A, đã bao gồm thuế VAT

- Đơn giá sản phẩm bên B gửi cho bên A (theo từng đơn đặt hàng cụ thể) sẽ thay đổi nếu thị trường nguyên vật liệu có sự biến động. Bên B sẽ có thông báo bằng văn bản cho bên A và hai bên cùng thống nhất ký phụ lục hợp đồng.

- Khối lượng thanh toán căn cứ theo phiếu giao nhận hàng hóa được giao nhận tại công trình và được nghiệm thu đối chiếu giữa hai bên.

ĐIỀU II: QUY CÁCH HÀNG HÓA

- Bê tông thương phẩm đảm bảo tiêu chuẩn chất lượng, thiết kế theo TCVN.
- Cường độ chịu nén tối thiểu của bê tông là R7 ≥ 75%, R28 ≥ 100% mác thiết kế
- Định mức hao hụt cho bê tông trong bê tông đúc sẵn được quy định tại: Định mức vật tư trong xây dựng công bố kèm theo văn bản 184/BXD – VP ngày 16/08/2007 của Bộ xây dựng tối đa là 5%.
- Nguồn gốc các sản phẩm:
- Xi măng PCB30, PCB40 theo TCVN
- Đá : Tuyên Quang
- Cát : Sông Lô
- Phụ gia: Tulog, CSI.

ĐIỀU IV: THANH TOÁN VÀ BẢO LÃNH THANH TOÁN

+ Bên A đồng ý tạm ứng trước 80% giá trị khối lượng bê tông của mỗi đợt đổ cho bên B, còn 20% giá trị khối lượng còn lại sau khi ép mẫu đạt mác thì bên A sẽ thanh toán hết 20% của đợt đổ bê tông đó. Các đợt đổ bê tông khác 2 bên cũng thực hiện thanh toán như trên. Riêng phần bơm bê tông bên A sẽ thanh toán cho bên B 100% số tiền bơm tương ứng của từng loại cần bơm riêng của từng đợt đổ bê tông.

+ Nếu bên A không thanh toán đúng theo nội dung hợp đồng thì bên B có quyền tạm ngừng cung cấp bê tông, tiến độ và chất lượng bên B không chịu trách nhiệm.

+ Quá thời hạn 30 ngày kể từ khi bên A không có nhu cầu nhập hàng thì bên A phải thanh toán 100% giá trị công nợ cho bên B. Nếu bên A không thanh toán đúng theo nội dung hợp đồng thì bên A phải trả toàn bộ số nợ gốc và tiền lãi được tính theo mức lãi suất thống nhất là 1%/tháng, tuy nhiên số công nợ phải trả không được vượt quá 30 ngày.

CÔNG TY CỔ PHẦN KỸ NGHỆ BÊ TÔNG VIỆT NHẬT
Đ/c Thôn Quế, Xã Hướng Đạo, Huyện Tam Dương, Tỉnh Vĩnh Phúc
Điện thoại: 02112 212 888 - Hotline: 0948 15 25 35
Website: kynghevietnhat@gmail.com

- Các trường hợp sai sót hay thải hồi bê tông do các nguyên nhân sau đây sẽ không thuộc phạm vi bảo đảm chất lượng bê tông của bên B:

+ Thi công, bảo dưỡng bê tông tại công trường không đúng quy trình quy phạm.

+ Bên A hoặc nhà thầu phụ tự ý cho thêm nước hoặc bất kỳ vật liệu nào khác vào bê tông tại công trường mà không được sự đồng ý của bên B.

+ Đổ bê tông lúc trời mưa mà bên A không có biện pháp thi công phù hợp để đảm bảo cho chất lượng bê tông tại công trình.

+ Bê tông bị tác động làm giảm chất lượng, nứt, ảnh hưởng do kết cấu công trình, biện pháp thi công không đảm bảo. Cụ thể khi đổ nền (đặc biệt trường hợp không có cốt thép) không có ni lông lót gây mất nước xi măng; cắt gioăng trễ hoặc không đúng quy cách; thêm nước khi xoa mặt gây hiện tượng nổi cát, rạn nứt bề mặt, giảm cường độ.

- Trong trường hợp thi công tại công trường bên A phải chuyển bơm thì bên A phải thanh toán thêm cho bên B là 500.000đ trên mỗi lần chuyển chân

ĐIỀU VI: CAM KẾT CHUNG

- Trong quá trình thực hiện, nếu bên B không vi phạm các điều khoản đã thỏa thuận trong hợp đồng này thì bên A không được phép ký hợp đồng với đơn vị cung cấp khác.

- Hai bên cam kết thực hiện nghiêm túc các điều khoản ghi trong hợp đồng, không bên nào được tự ý thay đổi các điều khoản của hợp đồng mà không được bên kia đồng ý bằng văn bản, trong trường hợp có sự thay đổi sẽ được hai bên thống nhất bổ sung bằng phục lục hợp đồng kèm theo.

- Trong quá trình thực hiện hợp đồng nếu có vướng mắc khó khăn gì hai bên cùng bàn bạc để giải quyết. Nếu không tự giải quyết được thì hai bên thống nhất đưa ra Tòa án Kinh tế Nhà nước giải quyết theo luật định. Quyết định của Tòa án là quyết định cuối cùng và cao nhất có giá trị thi hành, bên nào vi phạm bên đó hoàn toàn chịu trách nhiệm.

Hợp đồng lập thành 02 bản có giá trị pháp lý như nhau, bên A giữ 01 bản, bên B giữ 01 bản, hợp đồng có hiệu lực kể từ ngày ký.

ĐẠI DIỆN BÊN MUA	ĐẠI DIỆN BÊN BÁN
CÔNG TY TRÁCH NHIỆM HỮU HẠN XÂY DỰNG MINH QUANG	CÔNG TY CỔ PHẦN KỸ NGHỆ BÊ TÔNG VIỆT NHẬT
GIÁM ĐỐC	GIÁM ĐỐC
Phùng Minh Khải	Nguyễn Ngọc Khanh

CÔNG TY CỔ PHẦN KỸ NGHỆ BÊ TÔNG VIỆT NHẬT
Đ/c Thôn Quế, Xã Hướng Đạo, Huyện Tam Dương, Tỉnh Vĩnh Phúc
Điện thoại: 02112 212 888 - Hotline: 0948 15 25 35
Website: kynghevietnhat@gmail.com

CỘNG HÒA XÃ HỘI CHỦ NGHĨA VIỆT NAM
Độc lập – Tự do – Hạnh Phúc
-----oooOooo-----

HỢP ĐỒNG KINH TẾ

Số: 150918/HĐKT/INTER - BTVN

Giữa

CÔNG TY CP XÂY DỰNG VÀ KỸ NGHỆ INTERCONTINENTAL

VÀ

CÔNG TY CỔ PHẦN KỸ NGHỆ BÊ TÔNG VIỆT NHẬT

Vĩnh Phúc, ngày 15 tháng 09 năm 2018

1

CÔNG TY CỔ PHẦN KỸ NGHỆ BÊ TÔNG VIỆT NHẬT
Đ/c: Thôn Quế, Xã Hướng Đạo, Huyện Tam Dương, Tỉnh Vĩnh Phúc
Điện thoại: 02112 212 888 - Hotline: 0948 15 25 35
Website: kynghevietnhat@gmail.com

CỘNG HOÀ XÃ HỘI CHỦ NGHĨA VIỆT NAM
Độc lập - Tự do - Hạnh phúc

HỢP ĐỒNG KINH TẾ

Số: 150918/HĐKT/INTER - BTVN

- Căn cứ vào Bộ luật Dân sự có hiệu lực ngày 01 tháng 01 năm 2006 của Quốc hội N-ước Cộng Hoà Xã Hội Chủ Nghĩa Việt Nam.

- Căn cứ vào Luật Xây dựng 16/2003/QH11 ngày 26 tháng 3 năm 2003 Quốc hội khoá XI kỳ họp thứ 4.

- Căn cứ vào Nghị định số 15/2013/NĐ-CP có hiệu lực ngày 15/04/2013 của chính phủ về quản lý chất lượng công trình xây dựng..

- Căn cứ vào khả năng và nhu cầu của các bên.

Hôm nay ngày 15 tháng 09 năm 2018 Tại trụ sở Công ty cổ phần kỹ nghệ bê tông Việt Nhật, chúng tôi gồm có:

I - BÊN A (BÊN MUA):

- Tên đơn vị : **CÔNG TY CP XÂY DỰNG VÀ KỸ NGHỆ INTERCONTINENTAL**
- Địa chỉ : Tầng 4, Tòa nhà Housing, số 299 đường Trung Kính – P. Yên Hòa – Q. Cầu Giấy – TP. Hà Nội
- Đại diện ông/bà: **NGUYỄN TRUNG KIÊN** Chức vụ: **Tổng Giám Đốc**
- Điện thoại : 02437938391
- Mã số thuế : 0104283271
- Tài khoản : 100003005733 Ngân hàng TMCP Quốc Dân – Chi nhánh Hà Nội

II - BÊN B (BÊN BÁN):

- Tên đơn vị : **CÔNG TY CỔ PHẦN KỸ NGHỆ BÊ TÔNG VIỆT NHẬT**
- Đại diện : Ông **Nguyễn Ngọc Khánh** Chức vụ: Giám đốc.
- Địa chỉ : KCN Bình Xuyên, Thị trấn Hương Canh, Huyện Bình Xuyên, tỉnh Vĩnh Phúc
- Gmail : kynghevietnhat@gmail.com
- Điện thoại : 02112.212 888
- Mã số thuế : 2500 569 052
- Tài khoản : 110000182961 – Ngân hàng Vietinbank, CN Vĩnh Phúc
- Tài khoản : 2800201009979 – Ngân hàng Agribank, CN Vĩnh Phúc
- Người thực hiện HĐ: **Phí Đức Hà** Chức vụ: NV kinh doanh

2

- Các trường hợp sai sót hay thải hồi bê tông do các nguyên nhân sau đây sẽ không thuộc phạm vi bảo đảm chất lượng bê tông của bên B:

+ Thi công, bảo dưỡng bê tông tại công trường không đúng quy trình quy phạm.

+ Bên A hoặc nhà thầu phụ tự ý cho thêm nước hoặc bất kỳ vật liệu nào khác vào bê tông tại công trường mà không được sự đồng ý của bên B.

+ Đổ bê tông lúc trời mưa mà bên A không có biện pháp thi công phù hợp để đảm bảo cho chất lượng bê tông tại công trình.

+ Bê tông bị tác động làm giảm chất lượng, nứt, ảnh hưởng do kết cấu công trình, biện pháp thi công không đảm bảo. Cụ thể khi đổ nền (đặc biệt trường hợp không có cốt thép) không có ni lông lót gây mất nước xi măng; cắt gioăng trễ hoặc không đúng quy cách; thêm nước khi xoa mặt gây hiện tượng nổi cát, rạn nứt bề mặt, giảm cường độ.

- Trong trường hợp thi công tại công trường bên A phải chuyển bơm thì bên A phải thanh toán thêm cho bên B là 500.000đ trên mỗi lần chuyển chân

ĐIỀU VI: CAM KẾT CHUNG

- Trong quá trình thực hiện, nếu bên B không vi phạm các điều khoản đã thỏa thuận trong hợp đồng này thì bên A không được phép ký hợp đồng với đơn vị cung cấp khác.

- Hai bên cam kết thực hiện nghiêm túc các điều khoản ghi trong hợp đồng, không bên nào được tự ý thay đổi các điều khoản của hợp đồng mà không được bên kia đồng ý bằng văn bản, trong trường hợp có sự thay đổi sẽ được hai bên thống nhất bổ sung bằng phục lục hợp đồng kèm theo.

- Trong quá trình thực hiện hợp đồng nếu có vướng mắc khó khăn gì hai bên cùng bàn bạc để giải quyết. Nếu không tự giải quyết được thì hai bên thống nhất đưa ra Tòa án Kinh tế Nhà nước giải quyết theo luật định. Quyết định của Tòa án là quyết định cuối cùng và cao nhất có giá trị thi hành, bên nào vi phạm bên đó hoàn toàn chịu trách nhiệm.

Hợp đồng lập thành 02 bản có giá trị pháp lý như nhau, bên A giữ 01 bản, bên B giữ 01 bản, hợp đồng có hiệu lực kể từ ngày ký.

ĐẠI DIỆN BÊN MUA	ĐẠI DIỆN BÊN BÁN
CỔ PHẦN XÂY DỰNG VÀ KỸ THUẬT INTERCONTINENTAL	CÔNG TY CỔ PHẦN KỸ NGHỆ BÊ TÔNG VIỆT NHẬT
TỔNG GIÁM ĐỐC	GIÁM ĐỐC
Nguyễn Trung Kiên	Nguyễn Ngọc Khánh

CÔNG TY CỔ PHẦN KỸ NGHỆ BÊ TÔNG VIỆT NHẬT
Đ/c Thôn Quế, Xã Hướng Đạo, Huyện Tam Dương, Tỉnh Vĩnh Phúc
Điện thoại: 02112 212 888 - Hotline: 0948 15 25 35
Website: kynghevietnhat@gmail.com

CỘNG HÒA XÃ HỘI CHỦ NGHĨA VIỆT NAM
Độc lập – Tự do – Hạnh Phúc
-----ooo0ooo-----

HỢP ĐỒNG KINH TẾ

Số: 1201/2018/*HĐNT/TMU.P- BTVN*

Giữa

CÔNG TY CỔ PHẦN XÂY DỰNG VÀ THƯƠNG MẠI THE U.P

VÀ

CÔNG TY CỔ PHẦN KỸ NGHỆ BÊ TÔNG VIỆT NHẬT

Vĩnh Phúc, ngày 12 tháng 01 năm 2018

1

CÔNG TY CỔ PHẦN KỸ NGHỆ BÊ TÔNG VIỆT NHẬT
Đ/c: Thôn Quế, Xã Hướng Đạo, Huyện Tam Dương, Tỉnh Vĩnh Phúc
Điện thoại: 02112 212 888 - Hotline: 0948 15 25 35
Website: kynghevietnhat@gmail.com

CỘNG HOÀ XÃ HỘI CHỦ NGHĨA VIỆT NAM
Độc lập - Tự do - Hạnh phúc

HỢP ĐỒNG KINH TẾ

Số: 1201/2018/*HĐKT/TMU.P-BTVN*

- Căn cứ vào Bộ luật Dân sự có hiệu lực ngày 01 tháng 01 năm 2006 của Quốc hội N-ước Cộng Hoà Xã Hội Chủ Nghĩa Việt Nam.

- Căn cứ vào Luật Xây dựng 16/2003/QH11 ngày 26 tháng 3 năm 2003 Quốc hội khoá XI kỳ họp thứ 4.

- Căn cứ vào Nghị định số 15/2013/NĐ-CP có hiệu lực ngày 15/04/2013 của chính phủ về quản lý chất lượng công trình xây dựng..

- Căn cứ vào khả năng và nhu cầu của các bên.

Hôm nay ngày 12 tháng 01 năm 2018 Tại trụ sở Công ty cổ phần kỹ nghệ bê tông Việt Nhật, chúng tôi gồm có:

I - BÊN A (BÊN MUA):

- Tên đơn vị : **CÔNG TY CỔ PHẦN XÂY DỰNG VÀ THƯƠNG MẠI THE U.P**
- Địa chỉ : BT50.01 khu chức năng đô thị Xuân Phương, phường Xuân Phương, quận Nam Từ Liêm, thành phố Hà Nội
- Đại diện ông : **Nguyễn Ngọc Nghị** Chức vụ: Giám đốc
- Điện thoại : 0986 898 138
- Mã số thuế : 0107880036
- Tài khoản 1 : 0971000013589 Ngân hàng Vietcombank CN Nam Hà Nội
- Tài khoản 2 : 0111110013589 Ngân hàng MB Bank- CN Mỹ Đình

II - BÊN B (BÊN BÁN):

- Tên đơn vị : **CÔNG TY CỔ PHẦN KỸ NGHỆ BÊ TÔNG VIỆT NHẬT**
- Đại diện : Ông **Nguyễn Ngọc Khánh** Chức vụ: Giám đốc.
- Địa chỉ : KCN Bình Xuyên, Thị trấn Hương Canh, Huyện Bình Xuyên, tỉnh Vĩnh Phúc
- Gmail : kynghevietnhat@gmail.com
- Điện thoại : 02112.212 888
- Mã số thuế : 2500 569 052
- Tài khoản : 110000182961 – Ngân hàng Vietinbank, CN Vĩnh Phúc
- Tài khoản : 2800201009979 – Ngân hàng Agribank, CN Vĩnh Phúc
- Người thực hiện HĐ: …….. Chức vụ: NV kinh doanh
- Điện thoại : ……..

2

- Nếu chất lượng bê tông sau nén mẫu không đạt mác quy định làm ảnh hưởng đến chất lượng công trình thì bên B phải chịu hoàn toàn trách nhiệm về thiệt hại kinh tế đối với lần đổ đó.

- Các trường hợp sai sót hay thải hồi bê tông do các nguyên nhân sau đây sẽ không thuộc phạm vi bảo đảm chất lượng bê tông của bên B:

+ Thi công, bảo dưỡng bê tông tại công trường không đúng quy trình quy phạm.

+ Bên A hoặc nhà thầu phụ tự ý cho thêm nước hoặc bất kỳ vật liệu nào khác vào bê tông tại công trường mà không được sự đồng ý của bên B.

+ Đổ bê tông lúc trời mưa mà bên A không có biện pháp thi công phù hợp để đảm bảo cho chất lượng bê tông tại công trình.

+ Bê tông bị tác động làm giảm chất lượng, nứt, ảnh hưởng do kết cấu công trình, biện pháp thi công không đảm bảo. Cụ thể khi đổ nền (đặc biệt trường hợp không có cốt thép) không có ni lông lót gây mất nước xi măng; cắt gioăng trễ hoặc không đúng quy cách; thêm nước khi xoa mặt gây hiện tượng nổi cát, rạn nứt bề mặt, giảm cường độ.

- Trong trường hợp thi công tại công trường bên A phải chuyển bơm thì bên A phải thanh toán thêm cho bên B là 500.000đ trên mỗi lần chuyển chân

ĐIỀU VI: CAM KẾT CHUNG

- Trong quá trình thực hiện, nếu bên B không vi phạm các điều khoản đã thỏa thuận trong hợp đồng này thì bên A không được phép ký hợp đồng với đơn vị cung cấp khác.

- Hai bên cam kết thực hiện nghiêm túc các điều khoản ghi trong hợp đồng, không bên nào được tự ý thay đổi các điều khoản của hợp đồng mà không được bên kia đồng ý bằng văn bản, trong trường hợp có sự thay đổi sẽ được hai bên thống nhất bổ sung bằng phục lục hợp đồng kèm theo.

- Trong quá trình thực hiện hợp đồng nếu có vướng mắc khó khăn gì hai bên cùng bàn bạc để giải quyết. Nếu không tự giải quyết được thì hai bên thống nhất đưa ra Tòa án Kinh tế Nhà nước giải quyết theo luật định. Quyết định của Tòa án là quyết định cuối cùng và cao nhất có giá trị thi hành, bên nào vi phạm bên đó hoàn toàn chịu trách nhiệm.

Hợp đồng lập thành 02 bản có giá trị pháp lý như nhau, bên A giữ 01 bản, bên B giữ 01 bản, hợp đồng có hiệu lực kể từ ngày ký.

ĐẠI DIỆN BÊN MUA	ĐẠI DIỆN BÊN BÁN
CÔNG TY CỔ PHẦN XÂY DỰNG VÀ THƯƠNG MẠI THE U.P	CÔNG TY CỔ PHẦN KỸ NGHỆ BÊ TÔNG VIỆT NHẬT
GIÁM ĐỐC	GIÁM ĐỐC
Nguyễn Ngọc Nghị	Nguyễn Ngọc Khánh

5

CÔNG TY CỔ PHẦN KỸ NGHỆ BÊ TÔNG VIỆT NHẬT
Đ/c Thôn Quế, Xã Hướng Đạo, Huyện Tam Dương, Tỉnh Vĩnh Phúc
Điện thoại: 02112 212 888 - Hotline: 0948 15 25 35
Website: kynghevietnhat@gmail.com

CỘNG HÒA XÃ HỘI CHỦ NGHĨA VIỆT NAM

Độc lập – Tự do – Hạnh Phúc

-----ooo0ooo-----

HỢP ĐỒNG KINH TẾ

Số: ..65...../HĐKT/2017/BTVN

(V/v: Mua bán bê tông thương phẩm)

Giữa

CÔNG TY TNHH MTV XÂY DỰNG 472

VÀ

CÔNG TY CỔ PHẦN KỸ NGHỆ BÊ TÔNG VIỆT NHẬT

Vĩnh Phúc, ngày 31.. tháng 12.. năm 2017

1

CÔNG TY CỔ PHẦN KỸ NGHỆ BÊ TÔNG VIỆT NHẬT
Đ/c: Thôn Quế, Xã Hướng Đạo, Huyện Tam Dương, Tỉnh Vĩnh Phúc
Điện thoại: 02112 212 888 - Hotline: 0948 15 25 35
Website: kynghevietnhat@gmail.com

CỘNG HOÀ XÃ HỘI CHỦ NGHĨA VIỆT NAM
Độc lập - Tự do - Hạnh phúc

HỢP ĐỒNG KINH TẾ

Số .05.../HĐKT/2017-BTVN

Căn cứ Bộ Luật dân sự số 91/2015/QH13 ngày 24/11/2015 được Quốc hội khóa XIII nước Cộng hoà xã hội chủ nghĩa Việt Nam, thông qua tại kỳ họp thứ 10, có hiệu lực thi hành từ ngày 01/01/2017

Căn cứ Luật Thương mại sửa đổi số 36/2005/QH11 được Quốc hội nước Cộng hòa xã hội chủ nghĩa Việt Nam thông qua ngày 14/06/2005, có hiệu lực thi hành từ ngày 01/01/2006;

Căn cứ vào Nghị định số 15/2013/NĐ-CP có hiệu lực ngày 15/04/2013 của chính phủ về quản lý chất lượng công trình xây dựng..

Căn cứ vào khả năng sản xuất và nhu cầu của các bên về bê tông trộn sẵn.

Hôm nay ngày 31.. tháng 12.. năm 2017 Tại trụ sở Công ty cổ phần kỹ nghệ bê tông Việt Nhật, chúng tôi gồm có:

I - BÊN A (BÊN MUA):

Tên đơn vị : **CÔNG TY TNHH MTV XÂY DỰNG 472.**
Địa chỉ : Phường Tân Lập - Thành phố Thái Nguyên,
Điện thoại : 0208.3.847.328 Fax: 0208.3.847.013
Mã số thuế : 4600198905
Tài khoản số : 39010000000094, mở tại ngân hàng TMCP Đầu tư và phát triển Việt Nam - Chi Nhánh Thái Nguyên.
Đại diện là : Ông **Lê Minh Đức** Chức vụ: Giám đốc
Người thực hiện : Ông **Đào Việt Khoa** Chức vụ: Đội trưởng

II - BÊN B (BÊN BÁN):

Tên đơn vị : **CÔNG TY CỔ PHẦN KỸ NGHỆ BÊ TÔNG VIỆT NHẬT**
Đại diện : Ông **Nguyễn Ngọc Khánh** Chức vụ: Giám đốc.
Địa chỉ : KCN Bình Xuyên, Thị trấn Hương Canh, Huyện Bình Xuyên, tỉnh Vĩnh Phúc
Gmail : kynghevietnhat@gmail.com
Mã số thuế : 2500.569.052
Tài khoản : 110000182961 - Ngân hàng Vietinbank, CN Vĩnh Phúc

Sau khi trao đổi bàn bạc hai bên thỏa thuận ký kết Hợp đồng với các điều khoản như sau:

CÔNG TY CỔ PHẦN KỸ NGHỆ BÊ TÔNG VIỆT NHẬT
Đ/c Thôn Quế, Xã Hướng Đạo, Huyện Tam Dương, Tỉnh Vĩnh Phúc
Điện thoại: 02112 212 888 - Hotline: 0948 15 25 35
Website: kynghevietnhat@gmail.com

bằng văn bản, trong trường hợp có sự thay đổi sẽ được hai bên thống nhất bổ sung bằng phục lục hợp đồng kèm theo.

- Trong quá trình thực hiện hợp đồng nếu có vướng mắc khó khăn gì hai bên cùng gặp nhau để bàn bạc giải quyết. Nếu không tự giải quyết thì hai bên thống nhất đưa ra Tòa án Kinh tế Nhà nước giải quyết theo luật định. Quyết định của Tòa án là quyết định cuối cùng và cao nhất có giá trị thi hành, bên nào vi phạm bên đó hoàn toàn chịu trách nhiệm..

- Hợp đồng lập thành 04 bản có giá trị pháp lý như nhau, bên A giữ 02 bản, bên B giữ 02 bản, hợp đồng có hiệu lực kể từ ngày ký.

ĐẠI DIỆN BÊN MUA	ĐẠI DIỆN BÊN BÁN
CÔNG TY TRÁCH NHIỆM HỮU HẠN MỘT THÀNH VIÊN XÂY DỰNG 472	CÔNG TY CỔ PHẦN KỸ NGHỆ BÊ TÔNG VIỆT NHẬT
GIÁM ĐỐC	GIÁM ĐỐC
Lê Minh Đức	Nguyễn Ngọc Khánh

CÔNG TY CỔ PHẦN KỸ NGHỆ BÊ TÔNG VIỆT NHẬT
Đ/c Thôn Quế, Xã Hướng Đạo, Huyện Tam Dương, Tỉnh Vĩnh Phúc
Điện thoại: 02112 212 888 - Hotline: 0948 15 25 35
Website: kynghevietnhat@gmail.com

CỘNG HOÀ XÃ HỘI CHỦ NGHĨA VIỆT NAM
THE SOCIALIST REPUBLIC OF VIETNAM
Độc lập - Tự do – Hạnh phúc
Independence – Freedom – Happiness
---------***--------

HỢP ĐỒNG MUA BÁN
CONTRACT AGREEMENT

Số: 090117/ PR-VN/HĐMB
No: 090117/PR-VN/HĐMB

- Căn cứ Luật Thương mại số 36/2005/QH 11 ban hành ngày 27/06/2005;

Pursuant to the Commercial Law No.: 36/2005/QH 11 dated 27th June 2005;

- Căn cứ Bộ Luật Dân sự 33/2005/ QH của Quốc Hội ban hành ngày 27/06/2005;

Pursuant to the Civil Code No. 33/2005/ QH by the National Assembly dated 27th June 2005;

- Căn cứ vào khả năng, nhu cầu của hai bên.

Based on the capacity and demand of two parties;

Hôm nay, ngày 09 tháng 01 năm 2017, Chúng tôi gồm:

This Agreement is made and entered into at Vietnam on the day of 09th Jannuary, 2017 by and between:

Bên A : CÔNG TY CỔ PHẦN KỸ NGHỆ BÊ TÔNG VIỆT NHẬT

PARTY A : VIET NHAT TECHNOLOGY CONCRETE CO,. LTD

Do Ông : NGUYỄN NGỌC KHÁNH Chức vụ : Giám Đốc, làm đại diện

Represented by: Mr NGUYEN NGOC KHANH General Director

Địa chỉ : Số Khu CN Bình Xuyên, Thị trấn Hương Canh, Huyện Bình Xuyên, Tỉnh Vĩnh Phúc.

Address : Binh Xuyen Industrial Zone, Bình Xuyen District, Vinh Phuc Province, Vietnam .

Điện thoại : 0948.152.535

Tel : 0948.152.535

Mã số thuế : 2500.569.052

Tax code : 2500.569.052

Tài khoản số : 102010002594633 - Ngân hàng TMCP Công Thương, CN Vĩnh Phúc

Bank account : 102010002594633 at Vietinbank

Bên B : CÔNG TY TNHH MỘT THÀNH VIÊN THƯƠNG MẠI VÀ XUẤT NHẬP KHẨU PRIME

PARTY B : PRIME TRADING INC

Do Ông : *NIWAT KOMARN* Chức vụ : Giám Đốc, làm đại diện

Represented by: Mr NIWAT KOMARN General Director

Trang 1

CÔNG TY CỔ PHẦN KỸ NGHỆ BÊ TÔNG VIỆT NHẬT
Đ/c Thôn Quế, Xã Hướng Đạo, Huyện Tam Dương, Tỉnh Vĩnh Phúc
Điện thoại: 02112 212 888 - Hotline: 0948 15 25 35
Website: kynghevietnhat@gmail.com

- *Document required: The signed Contract (copies or original) and Warranty Card. After delivering, Party A shall send the delivery report with Party B's signature and the commercial invoice to Purchasing Department for payment process*

ĐIỀU 4 : THỜI GIAN BẢO HÀNH

ARTICLE 4 : GUARANTEE

- Bên A có quyền khiếu nại bằng văn bản về chất lượng trong vòng 30 (ba mươi) ngày. Kể từ ngày lượng bê tông cần khiếu nại được cấp cho bên A. Sau thời hạn trên mà bên B không nhận được bất kỳ sự khiếu nại nào thì coi như khối lượng bê tông đã cấp cho bên A đảm bảo yêu cầu kỹ thuật do bên A đề ra.

-Party A has the right to complain about the quality writing within 30 (thirty) days. Concrete from the date of the complaint should be granted to the A. After the time limit, the party B does not receive any complaint shall be deemed to have granted the concrete volume for party A technical requirements to ensure due A party set.

ĐIỀU 5 : THANH LÝ HỢP ĐỒNG

ARTICLE 5 : LIQUIDATION OF CONTRACT

- Sau khi hai bên thực hiện đúng và đủ theo quy định tại điều 2 và 3, nếu không có tranh chấp xảy ra thì hợp đồng này xem như đã được thanh lý.

  After Parties executing the signed terms strictly without any dispute, this Contract Agreement shall be liquidated.

ĐIỀU 6 : NHỮNG ĐIỀU KHOẢN CHUNG

ARTICLE 6: GENERAL CONDITION

- Hai bên cam kết thực hiện đầy đủ các điều khoản ghi trong hợp đồng. Nếu bên nào làm sai hoàn toàn chịu trách nhiệm bồi thường những tổn thất gây ra. Trong thời gian thực hiện hợp đồng nếu có gì thay đổi hoặc vướng mắc, phải kịp thời thông báo cho nhau để hai bên chủ động thương lượng giải quyết, không đơn phương hủy bỏ hợp đồng. Trường hợp hai bên không tự giải quyết được, tranh chấp sẽ được đưa ra Trung tâm Trọng tài Quốc tế Việt Nam (VIAC) hoặc Tòa Án Kinh tế Thành Phố Hà nội giải quyết.

  Parties agree to seriously follow the terms and conditions of this contract. Disputes shall be settled amicably between Parties. Any dispute arising out of or in connection with this contract, that the Parties are unable to resolve amicably, shall be preliminarily preferred to Ha Noi for settlement.

- Hợp đồng được lập thành 04 (bốn) bản, mỗi bên giữ 02 bản có giá trị pháp lý như nhau.

  The Contract is made in four (04) originals with equal validity; each party keeps two (02) originals.

ĐẠI DIỆN BÊN B PARTY B	ĐẠI DIỆN BÊN A PARTY A
CÔNG TY TRÁCH NHIỆM HỮU HẠN MỘT THÀNH VIÊN THƯƠNG MẠI VÀ XUẤT NHẬP KHẨU PRIME GIÁM ĐỐC NIWAT KOMARN	CÔNG TY CỔ PHẦN KỸ NGHỆ BÊ TÔNG VIỆT NHẬT GIÁM ĐỐC Nguyễn Ngọc Khánh

CÔNG TY CỔ PHẦN KỸ NGHỆ BÊ TÔNG VIỆT NHẬT
Đ/c Thôn Quế, Xã Hướng Đạo, Huyện Tam Dương, Tỉnh Vĩnh Phúc
Điện thoại: 02112 212 888 - Hotline: 0948 15 25 35
Website: kynghevietnhat@gmail.com

CỘNG HOÀ XÃ HỘI CHỦ NGHĨA VIỆT NAM
Độc lập - Tự do - Hạnh phúc
----ꕥ✻ꕥ-----

HỢP ĐỒNG MUA BÁN

Số: 145 /2017/HĐMB/LH-VN
(V/v: Mua bán bê tông thương phẩm)
Công trình: Khách sạn xóm núi – Tam Đảo

- *Căn cứ Bộ Luật Dân Sự số 91/2015/QH13 được Quốc hội nước Cộng Hòa Xã Hội Chủ Nghĩa Việt Nam khóa XIII kỳ họp thứ 710 thông qua ngày 24/11/2015, có hiệu lực thi hành từ ngày 01/01/2017.*
- *Căn cứ vào Luật thương mại số 36/2005/QH11đã được Quốc hội nước Cộng hòa xã hội chủ nghĩa Việt Nam thông qua ngày 14/06/2005 và có hiệu lực thi hành kể từ ngày 01/01/2006.*
- *Căn cứ vào nhu cầu và khả năng mua, bán của 2 bên.*

Hôm nay, ngày 29 tháng 09 năm 2017, tại trụ sở Công ty Cổ phần Đầu tư Lạc Hồng, chúng tôi gồm:

BÊN A: CÔNG TY CỔ PHẦN ĐẦU TƯ LẠC HỒNG
Đại diện : ***Ông Lê Xuân Trường*** Chức vụ: **Tổng Giám đốc**
Địa chỉ : Số 85 đường Lê Văn Lương, P.Nhân Chính, Q.Thanh Xuân, Hà Nội.
Điện thoại : 0243 858 8479 Fax : 0243 558 6391
Tài khoản : 222 10 000 286 889
Tại : Ngân hàng TMCP Đầu tư và Phát triển Việt Nam – CN Thanh Xuân, Hà Nội
Mã số thuế : **0 1 0 1 4 1 7 9 8 5**

BÊN B: CÔNG TY CỔ PHẦN KỸ NGHỆ BÊ TÔNG VIỆT NHẬT
Đại diện : ***Ông Nguyễn Ngọc Khánh*** Chức vụ: **Giám đốc**
Địa chỉ : Khu CN Bình Xuyên, thị trấn Hương Canh, huyện Bình Xuyên, Vĩnh Phúc.
Điện thoại : 02112 212 888 Fax: 02112 212 888
Tài khoản : 110 000 182 961 tại Ngân hàng Viettinbank – CN Vĩnh Phúc.
Tài khoản : 280 020 100 9979 tại Ngân hàng Agribank – CN Vĩnh Phúc.
Mã số thuế : **2 5 0 0 5 6 9 0 5 2**
Người thực hiện hợp đồng: Ông Phùng Tiến Dũng 091 328 5985

Sau khi bàn bạc hai bên thỏa thuận ký kết hợp đồng với các điều khoản sau:

ĐIỀU 1: NỘI DUNG, ĐƠN GIÁ HỢP ĐỒNG.

1.1. Nội dung hợp đồng:

- Bên B đồng ý bán, Bên A đồng ý mua bê tông thương phẩm theo mác, chỉ tiêu kỹ thuật và các dịch vụ khác để thi công: "**Khách sạn xóm núi – Tam Đảo**" tại địa điểm: **thị trấn Tam Đảo, tỉnh Vĩnh Phúc.**

CÔNG TY CỔ PHẦN KỸ NGHỆ BÊ TÔNG VIỆT NHẬT
Đ/c Thôn Quế, Xã Hướng Đạo, Huyện Tam Dương, Tỉnh Vĩnh Phúc
Điện thoại: 02112 212 888 - Hotline: 0948 15 25 35
Website: kynghevietnhat@gmail.com

thiếu hụt bê tông vượt quá tỷ lệ hao hụt thông thường sẽ được kiểm tra tại hiện trường có sự xác nhận của hai bên.

- Bên B có trách nhiệm đúc mẫu và bảo quản mẫu thử nghiệm đối chứng tại công trường theo yêu cầu của Bên A.
- Giữ lại 01 tổ mẫu cho mỗi lần lấy mẫu để tự kiểm tra làm số liệu đối chứng với kết quả nén mẫu cho Bên A.
- Phải tự bảo đảm an toàn về người, xe và máy móc thiết bị của mình.
- Lập và trình hồ sơ thanh toán đầy đủ kịp thời.

ĐIỀU 6: CAM KẾT CHUNG

- Cả hai bên phải tuân thủ thực hiện tất cả các điều khoản trong Hợp đồng này. Bất kỳ sửa đổi nào cũng sẽ không được chấp nhận nếu không có sự đồng ý bằng văn bản giữa hai bên.
- Trường hợp có tranh chấp phát sinh, hai bên sẽ cùng nhau thương lượng giải quyết. Trường hợp không hoà giải được, hai bên thống nhất chuyển vụ việc đến Toà án Kinh tế TP Hà Nội để giải quyết. Phán quyết của Toà án là quyết định cuối cùng buộc hai bên phải thực hiện. Bên vi phạm phải chịu toàn bộ án phí.
- Hợp đồng có hiệu lực kể từ ngày ký, sau khi các bên đã thực hiện đầy đủ trách nhiệm của mình trong hợp đồng này thì hợp đồng được tự động thanh lý.
- Hợp đồng này được lập thành 04 bản, mỗi bên giữ 02 bản có giá trị pháp lý như nhau.

ĐẠI DIỆN BÊN A	ĐẠI DIỆN BÊN B
TỔNG GIÁM ĐỐC	GIÁM ĐỐC
Lê Xuân Trường	Nguyễn Ngọc Khánh

5

CÔNG TY CỔ PHẦN KỸ NGHỆ BÊ TÔNG VIỆT NHẬT
Đ/c Thôn Quế, Xã Hướng Đạo, Huyện Tam Dương, Tỉnh Vĩnh Phúc
Điện thoại: 02112 212 888 - Hotline: 0948 15 25 35
Website: kynghevietnhat@gmail.com

CỘNG HÒA XÃ HỘI CHỦ NGHĨA VIỆT NAM
Độc lập – Tự do – Hạnh Phúc
-----ooo0ooo-----

HỢP ĐỒNG KINH TẾ

Số: *150618/HĐNT/VVMI- BTVN*

Giữa

CÔNG TY CỔ PHẦN ĐẦU TƯ VÀ XÂY DỰNG VVMI

VÀ

CÔNG TY CỔ PHẦN KỸ NGHỆ BÊ TÔNG VIỆT NHẬT

Vĩnh Phúc, ngày 15 tháng 06 năm 2018

1

CỘNG HOÀ XÃ HỘI CHỦ NGHĨA VIỆT NAM
Độc lập - Tự do - Hạnh phúc

HỢP ĐỒNG KINH TẾ

Số:150618/*HĐKT/VVMI-BTVN*

- Căn cứ vào Bộ luật Dân sự có hiệu lực ngày 01 tháng 01 năm 2006 của Quốc hội Nước Cộng Hoà Xã Hội Chủ Nghĩa Việt Nam.

- Căn cứ vào Luật Xây dựng 16/2003/QH11 ngày 26 tháng 3 năm 2003 Quốc hội khoá XI kỳ họp thứ 4.

- Căn cứ vào Nghị định số 15/2013/NĐ-CP có hiệu lực ngày 15/04/2013 của chính phủ về quản lý chất lượng công trình xây dựng..

- Căn cứ vào khả năng và nhu cầu của các bên.

Hôm nay ngày 15 tháng 06 năm 2018 Tại trụ sở Công ty cổ phần kỹ nghệ bê tông Việt Nhật, chúng tôi gồm có:

I - BÊN A (BÊN MUA):

- Tên đơn vị : **CÔNG TY CỔ PHẦN ĐẦU TƯ VÀ XÂY DỰNG -VVMI**
- Địa chỉ : Tổ 20 thị trấn Đông Anh – Hà nội
- Đại diện ông/bà: Ông **Trịnh Hoàng Nam** Chức vụ: Giám Đốc
- Điện thoại : 043.883.2505
- Mã số thuế : 0101023733
- Tài khoản : 21410000001597 tại Ngân hàng BIDV- CN Đông Anh

Giao cho Ông **Lê Văn Nhộn**, chức vụ: Đội trưởng chịu trách nhiệm trước công ty về việc thực hiện hợp đồng này.

II - BÊN B (BÊN BÁN):

- Tên đơn vị : **CÔNG TY CỔ PHẦN KỸ NGHỆ BÊ TÔNG VIỆT NHẬT**
- Đại diện : Ông **Nguyễn Ngọc Khánh** Chức vụ: Giám đốc.
- Địa chỉ : KCN Bình Xuyên, Thị trấn Hương Canh, Huyện Bình Xuyên, Tỉnh Vĩnh Phúc
- Gmail : kynghevietnhat@gmail.com
- Điện thoại : 02112.212 888
- Mã số thuế : 2500 569 052
- Tài khoản : 110000182961 – Ngân hàng Vietinbank, CN Vĩnh Phúc
- Tài khoản : 2800201009979 – Ngân hàng Agribank, CN Vĩnh Phúc
- Người thực hiện HĐ: **Phùng Tiến Dũng** Chức vụ: NV kinh doanh

1

ĐIỀU VI: CAM KẾT CHUNG

- Trong quá trình thực hiện, nếu bên B không vi phạm các điều khoản đã thỏa thuận trong hợp đồng này thì bên A không được phép ký hợp đồng với đơn vị cung cấp khác.

- Hai bên cam kết thực hiện nghiêm túc các điều khoản ghi trong hợp đồng, không bên nào được tự ý thay đổi các điều khoản của hợp đồng mà không được bên kia đồng ý bằng văn bản, trong trường hợp có sự thay đổi sẽ được hai bên thống nhất bổ sung bằng phục lục hợp đồng kèm theo.

- Trong quá trình thực hiện hợp đồng nếu có vướng mắc khó khăn gì hai bên cùng bàn bạc để giải quyết. Nếu không tự giải quyết được thì hai bên thống nhất đưa ra Tòa án Kinh tế Nhà nước giải quyết theo luật định. Quyết định của Tòa án là quyết định cuối cùng và cao nhất có giá trị thi hành, bên nào vi phạm bên đó hoàn toàn chịu trách nhiệm.

Hợp đồng lập thành 02 bản có giá trị pháp lý như nhau, bên A giữ 01 bản, bên B giữ 01 bản, hợp đồng có hiệu lực kể từ ngày ký.

ĐẠI DIỆN BÊN MUA	ĐẠI DIỆN BÊN BÁN
GIÁM ĐỐC	GIÁM ĐỐC
Trịnh Hoàng Nam	Nguyễn Ngọc Khánh

5

CÔNG TY CỔ PHẦN KỸ NGHỆ BÊ TÔNG VIỆT NHẬT
Đ/c Thôn Quế, Xã Hướng Đạo, Huyện Tam Dương, Tỉnh Vĩnh Phúc
Điện thoại: 02112 212 888 - Hotline: 0948 15 25 35
Website: kynghevietnhat@gmail.com

MỤC LỤC

1. Lời giới thiệu..... 3
2. Giấy phép đăng ký kinh doanh..... 4
3. Chứng nhận quản lý chất lượng..... 6
4. Chứng nhận kiểm định máy móc, thiết bị..... 8
5. Sơ đồ công ty..... 12
6. Danh sách cơ sở sản xuất..... 13
7. Sơ đồ quy trình sản xuất bê tông..... 16
8. Hình ảnh cơ sở vật chất công ty..... 22
9. Một số công trình tiêu biểu..... 30
10. Danh mục công trình đã và đang thi công..... 33
11. Một số hợp đồng tiêu biểu..... 37

CÔNG TY CỔ PHẦN KỸ NGHỆ BÊ TÔNG VIỆT NHẬT
Đ/c Thôn Quế, Xã Hướng Đạo, Huyện Tam Dương, Tỉnh Vĩnh Phúc
Điện thoại: 02112 212 888 - Hotline: 0948 15 25 35
Website: kynghevietnhat@gmail.com

Công ty cổ phần kỹ nghệ Bê Tông Việt Nhật

Địa chỉ: Thôn Quế, xã Hướng Đạo, huyện Tam Dương, Tỉnh Vĩnh Phúc

Điện thoại: 02112. 212 888

Website: vietnhatvinhphuc.vn

Email: kynghevietnhat@gmail.com